

GOBIERNO REGIONAL PUNO

GERENCIA REGIONAL DE PLANEAMIENTO, PRESUPUESTO Y
MODERNIZACIÓN

Sub Gerencia de Ordenamiento y Demarcación Territorial

ESTUDIO DE DIAGNÓSTICO Y ZONIFICACIÓN PARA EL TRATAMIENTO DE LA DEMARCACIÓN TERRITORIAL DE LA PROVINCIA AZÁNGARO



MAPAS



Puno, noviembre 2024

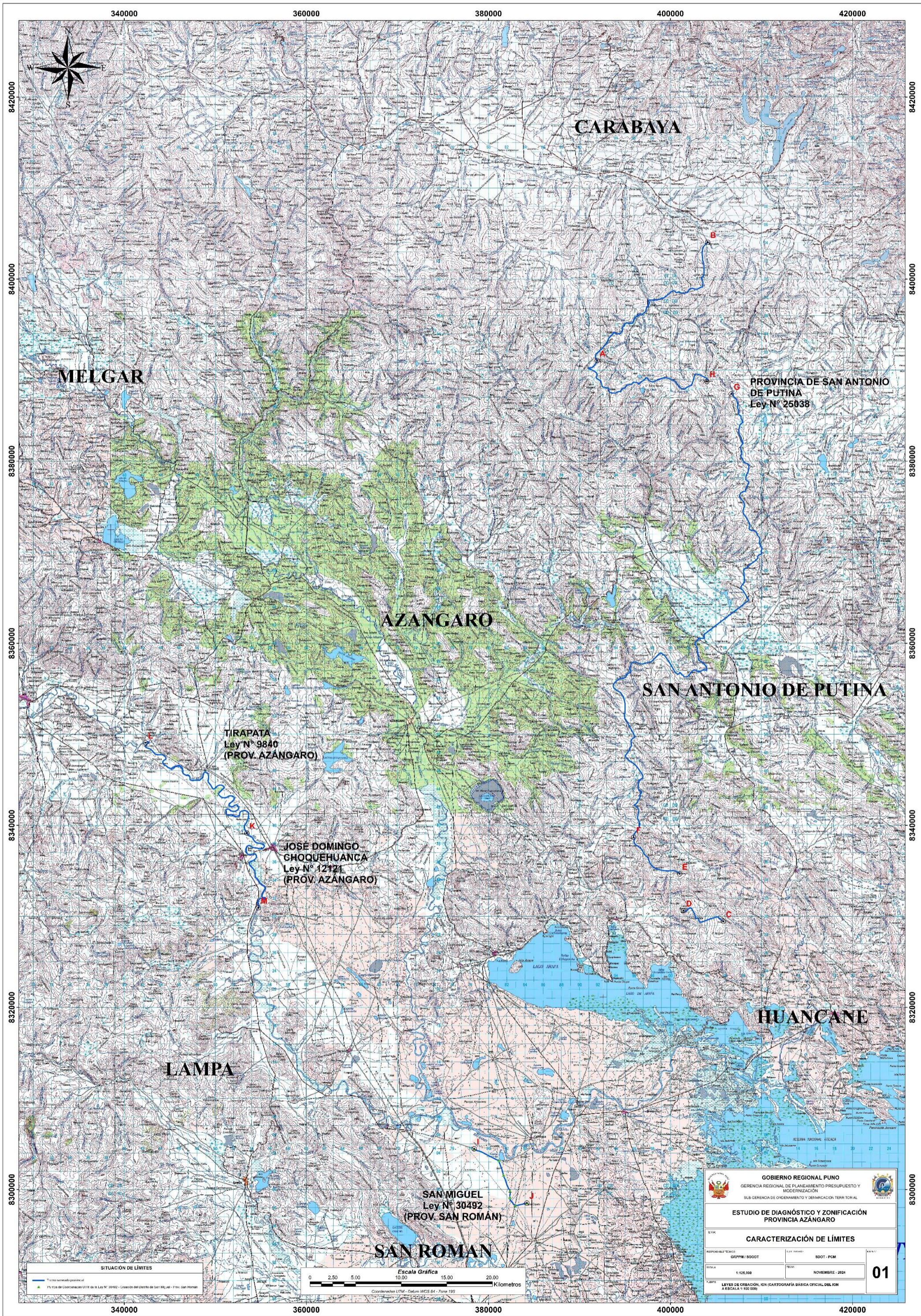

MELGAR

CARABAYA

PROVINCIA DE SAN ANTONIO DE PUTINA
Ley N° 25038

AZANGARO

SAN ANTONIO DE PUTINA

TIRAPATA
Ley N° 9840
(PROV. AZANGARO)

JOSE DOMINGO CHOQUEHUANCA
Ley N° 12121
(PROV. AZANGARO)

HUANCANE

LAMPA

SAN MIGUEL
Ley N° 30492
(PROV. SAN ROMAN)

SAN ROMAN

SITUACION DE LIMITES



GOBIERNO REGIONAL PUNO GERENCIA REGIONAL DE PLANEAMIENTO PRESUPUESTO Y MODERNIZACION SUB GERENCIA DE ORDENAMIENTO Y DEMARCAION TERRITORIAL		
ESTUDIO DE DIAGNOSTICO Y ZONIFICACION PROVINCIA AZANGARO		
EVA CARACTERIZACION DE LIMITES		
RESPONSABLE TECNICO	GRUPPO / SOOBT	SOOT - PCM
ESCALA	1:125.000	FECHA: NOVIEMBRE - 2024
FUENTE: LEYES DE CREACION, IGN (CARTOGRAFIA BASICA OFICIAL DEL IGN A ESCALA 1:100.000)		01

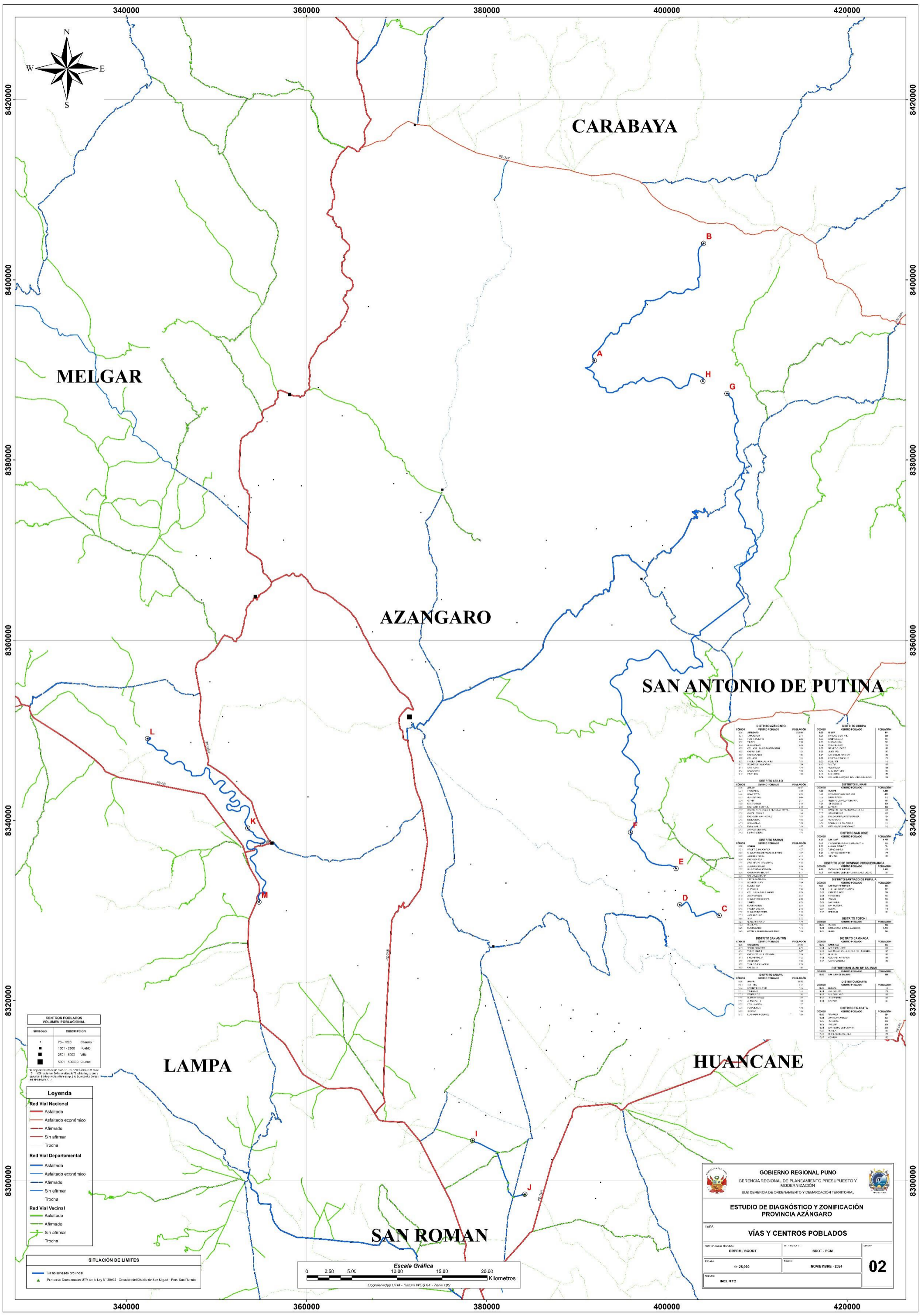

CENTROS POBLADOS VOLUMEN POBLACIONAL

Simbolo	Descripcion
●	73 - 1000 Caserío
■	1001 - 2000 Pueblo
■	2001 - 5000 Villa
■	5001 - 50000 Ciudad

Leyenda

Red Vial Nacional	
—	Astfaltado
—	Astfaltado económico
—	Afirmado
—	Sin afirmar
—	Trocha
Red Vial Departamental	
—	Astfaltado
—	Astfaltado económico
—	Afirmado
—	Sin afirmar
—	Trocha
Red Vial Vecinal	
—	Astfaltado
—	Afirmado
—	Sin afirmar
—	Trocha

SITUACION DE LIMITES

—	límite saneado provincial
▲	Punto de Coordenadas UTM de la Ley N° 29492 - Creación del Distrito de San Miguel - Prov. San Martín



DISTRICTO	POBLACION	DISTRICTO	POBLACION
DISTRICTO AZANGARO		DISTRICTO CHICPA	
001	1000	001	1000
002	1000	002	1000
003	1000	003	1000
004	1000	004	1000
005	1000	005	1000
006	1000	006	1000
007	1000	007	1000
008	1000	008	1000
009	1000	009	1000
010	1000	010	1000
011	1000	011	1000
012	1000	012	1000
013	1000	013	1000
014	1000	014	1000
015	1000	015	1000
016	1000	016	1000
017	1000	017	1000
018	1000	018	1000
019	1000	019	1000
020	1000	020	1000
021	1000	021	1000
022	1000	022	1000
023	1000	023	1000
024	1000	024	1000
025	1000	025	1000
026	1000	026	1000
027	1000	027	1000
028	1000	028	1000
029	1000	029	1000
030	1000	030	1000
031	1000	031	1000
032	1000	032	1000
033	1000	033	1000
034	1000	034	1000
035	1000	035	1000
036	1000	036	1000
037	1000	037	1000
038	1000	038	1000
039	1000	039	1000
040	1000	040	1000
041	1000	041	1000
042	1000	042	1000
043	1000	043	1000
044	1000	044	1000
045	1000	045	1000
046	1000	046	1000
047	1000	047	1000
048	1000	048	1000
049	1000	049	1000
050	1000	050	1000
051	1000	051	1000
052	1000	052	1000
053	1000	053	1000
054	1000	054	1000
055	1000	055	1000
056	1000	056	1000
057	1000	057	1000
058	1000	058	1000
059	1000	059	1000
060	1000	060	1000
061	1000	061	1000
062	1000	062	1000
063	1000	063	1000
064	1000	064	1000
065	1000	065	1000
066	1000	066	1000
067	1000	067	1000
068	1000	068	1000
069	1000	069	1000
070	1000	070	1000
071	1000	071	1000
072	1000	072	1000
073	1000	073	1000
074	1000	074	1000
075	1000	075	1000
076	1000	076	1000
077	1000	077	1000
078	1000	078	1000
079	1000	079	1000
080	1000	080	1000
081	1000	081	1000
082	1000	082	1000
083	1000	083	1000
084	1000	084	1000
085	1000	085	1000
086	1000	086	1000
087	1000	087	1000
088	1000	088	1000
089	1000	089	1000
090	1000	090	1000
091	1000	091	1000
092	1000	092	1000
093	1000	093	1000
094	1000	094	1000
095	1000	095	1000
096	1000	096	1000
097	1000	097	1000
098	1000	098	1000
099	1000	099	1000
100	1000	100	1000

GOBIERNO REGIONAL PUNO
 GERENCIA REGIONAL DE PLANEAMIENTO PRESUPUESTO Y MODERNIZACION
 SUB GERENCIA DE ORDENAMIENTO Y DEMARCACION TERRITORIAL

ESTUDIO DE DIAGNÓSTICO Y ZONIFICACIÓN PROVINCIA AZANGARO

VÍAS Y CENTROS POBLADOS

FECHA: 11/20/2024
 FECHA: NOVIEMBRE 2024

02

INIA, INTC

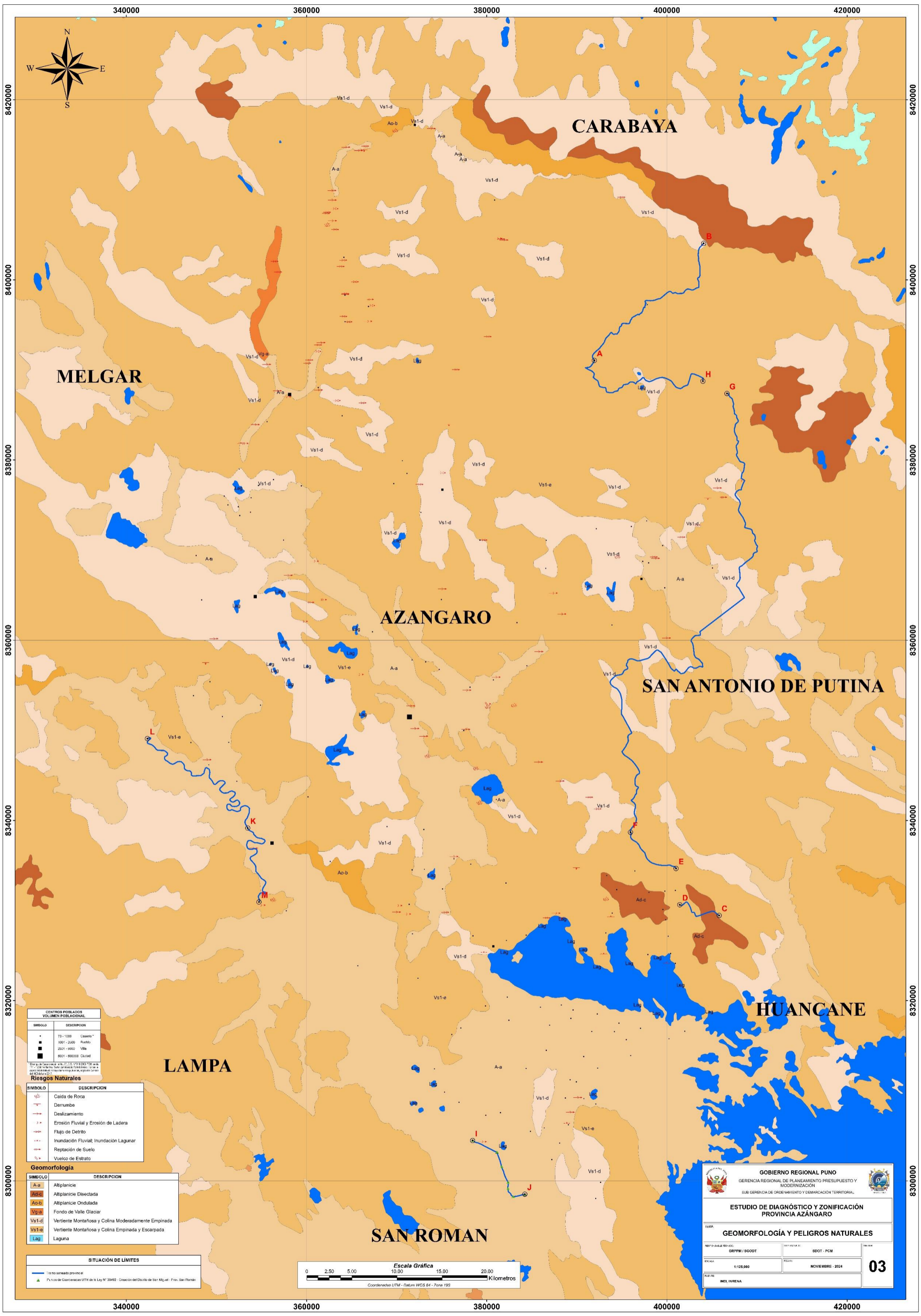

MELGAR

CARABAYA

AZANGARO

SAN ANTONIO DE PUTINA

HUANCANE

LAMPA

SAN ROMAN

CENTROS POBLADOS VOLUMEN POBLACIONAL	
SIMBOLO	DESCRIPCION
●	73 - 1000 Caserío
■	1001 - 2400 Pueblo
■	2401 - 4800 Villa
■	4801 - 86000 Ciudad

Riesgos Naturales	
SIMBOLO	DESCRIPCION
⚡	Caida de Roca
⚡	Derribe
→	Deslizamiento
→	Erosión Fluvial y Erosión de Ladera
→	Flujo de Detrito
→	Inundación Fluvial; Inundación Lagunar
→	Reptación de Suelo
→	Vuelco de Estrato

Geomorfología	
SIMBOLO	DESCRIPCION
A-a	Altiplanicie
Ad-c	Altiplanicie Disectada
Ad-b	Altiplanicie Ondulada
Vg-a	Fondo de Valle Glaciar
Vs1-d	Vertiente Montañosas y Colina Moderadamente Empinada
Vs1-e	Vertiente Montañosas y Colina Empinada y Escarpada
Lag	Laguna

SITUACION DE LIMITES	
—	Límite saneado provincial
▲	Punto de Coordenadas UTM de la Ley N° 29692 - Creación del Distrito de San Miguel - Prov. San Ramón

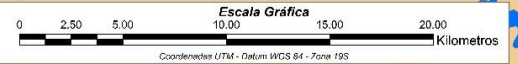

GOBIERNO REGIONAL PUNO
 GERENCIA REGIONAL DE PLANEAMIENTO PRESUPUESTO Y MODERNIZACION
 SUB GERENCIA DE ORDENAMIENTO Y DEMARCAACION TERRITORIAL

ESTUDIO DE DIAGNÓSTICO Y ZONIFICACION
PROVINCIA AZANGARO

GEOMORFOLOGIA Y PELIGROS NATURALES

TEMA: 03

METODOLOGIA: GRPPM / SGOOT
 ESCALA: 1:125,000
 FECHA: NOVIEMBRE - 2024

AUTOR: INEY HUENA

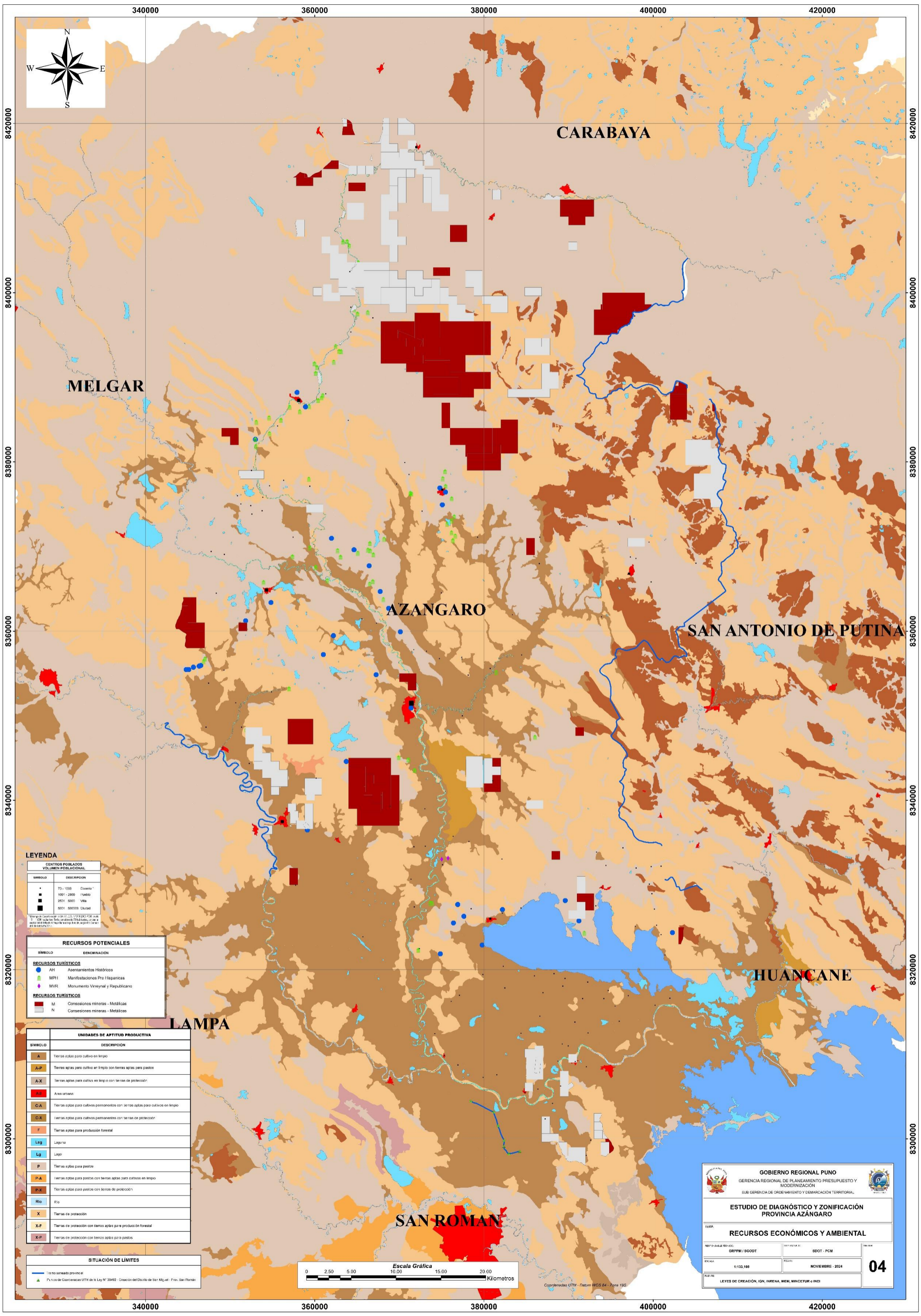

LEYENDA

CENTROS POBLADOS VOLUMEN POBLACIONAL

SIMBOLO	DESCRIPCION
●	73 - 1000 Caserío
■	1001 - 2800 Puesto
■	2801 - 6000 Villa
■	6001 - 99999 Ciudad

RECURSOS POTENCIALES

SIMBOLO	DENOMINACION
●	RECURSOS TURISTICOS
●	AM Aseñamientos Históricos
●	MPH Manifestaciones Pro I Hispanicas
●	MVR Monumento Vitivinícola y Republicano
■	RECURSOS MINEROS
■	M Concesiones mineras - Metálicas
■	N Concesiones mineras - No Metálicas

UNIDADES DE APTITUD PRODUCTIVA

SIMBOLO	DESCRIPCION
A	Tierras aptas para cultivos en tiempo
AP	Tierras aptas para cultivos en tiempo con tierras aptas para pastos
AX	Tierras aptas para cultivos en tiempo con tierras de protección
AU	Área urbana
CA	Tierras aptas para cultivos permanentes con tierras aptas para cultivos en tiempo
CA	Tierras aptas para cultivos permanentes con tierras de protección
F	Tierras aptas para producción forestal
Lag	Laguna
Lg	Lago
P	Tierras aptas para pastos
PA	Tierras aptas para pastos con tierras aptas para cultivos en tiempo
PA	Tierras aptas para pastos con tierras de protección
Rio	Río
X	Tierras de protección
XP	Tierras de protección con tierras aptas para producción forestal
XP	Tierras de protección con tierras aptas para pastos

SITUACION DE LIMITES

—	Límite saneado provincial
▲	Puntos de Coordinación UTM de la Ley N° 26882 - Creación del Distrito de San Miguel - Prov. San Ramón

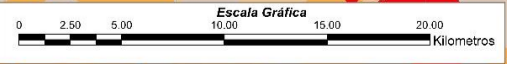

GOBIERNO REGIONAL PUNO
 GERENCIA REGIONAL DE PLANEAMIENTO PRESUPUESTO Y MODERNIZACION
 SUB GERENCIA DE ORDENAMIENTO Y DEMARCAZIONE TERRITORIAL

ESTUDIO DE DIAGNÓSTICO Y ZONIFICACION
 PROVINCIA AZANGARO

TEMA: **RECURSOS ECONÓMICOS Y AMBIENTAL**

FECHA: 1:133,188
 ESCALA: NOVIEMBRE - 2024

LEYES DE CREACION, IGR, INRENA, INEM, MINCETUR e INEI

04

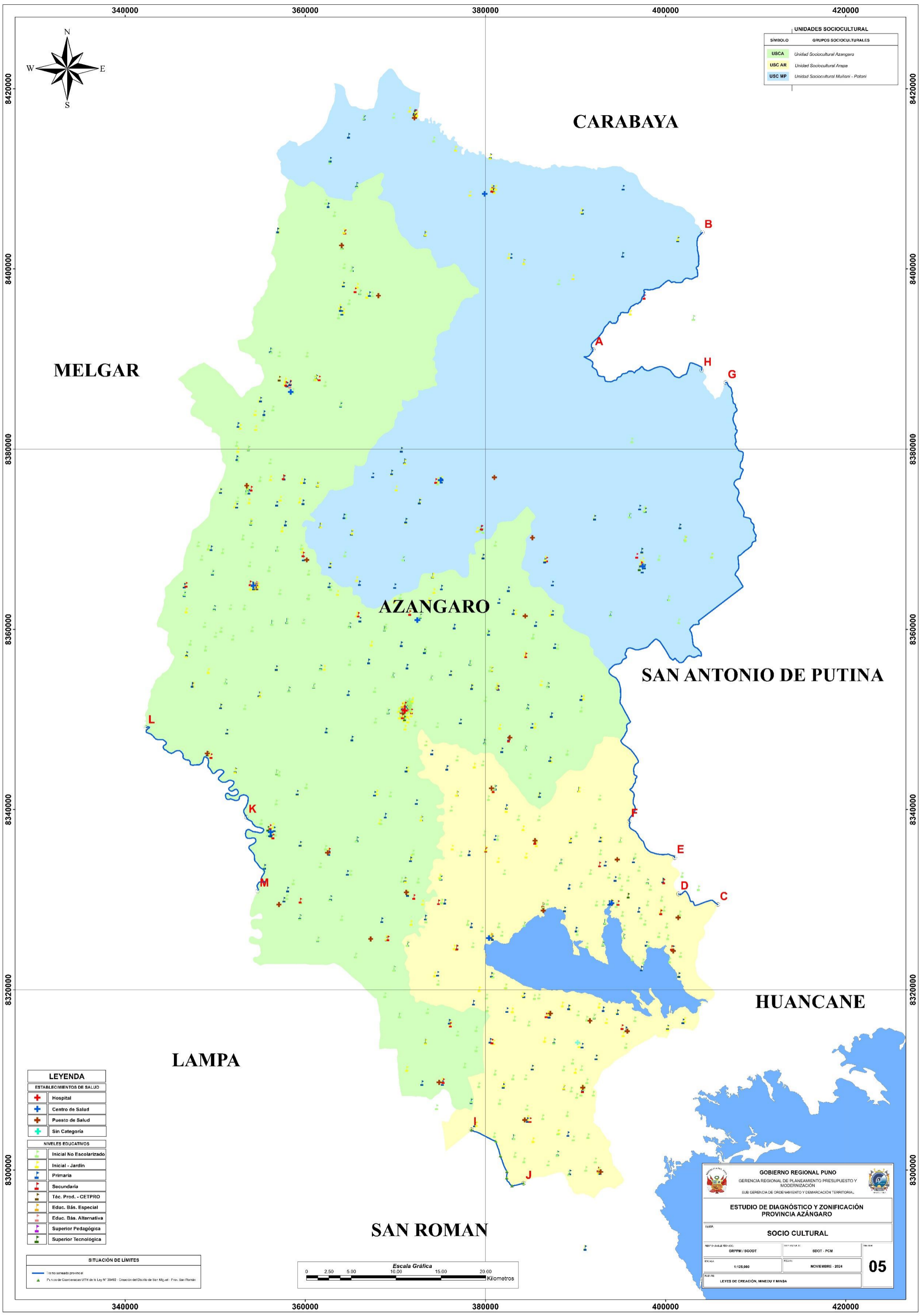

UNIDADES SOCIOCULTURALES	
SÍMBOLO	GRUPOS SOCIOCULTURALES
USCA	Unidad Sociocultural Azángaro
USC AR	Unidad Sociocultural Arapa
USC MP	Unidad Sociocultural Muñani - Potani

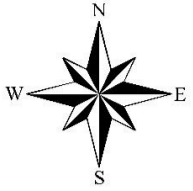

MELGAR

CARABAYA

AZANGARO

SAN ANTONIO DE PUTINA

HUANCANE

LAMPA

SAN ROMAN

LEYENDA	
ESTABLECIMIENTOS DE SALUD	
	Hospital
	Centro de Salud
	Puesto de Salud
	Sin Categoría
NIVELES EDUCATIVOS	
	Inicial No Escolarizado
	Inicial - Jardín
	Primaria
	Secundaria
	Téc. Prod. - CETPRD
	Educ. Bás. Especial
	Educ. Bás. Alternativa
	Superior Pedagógica
	Superior Tecnológica

SITUACIÓN DE LÍMITES	
	Línea de saneado provincial
	Puntos de Cooperación UTR de la Ley N° 35492 - Creación del Distrito de San Miguel - Prov. San Ramón



GOBIERNO REGIONAL PUNO GERENCIA REGIONAL DE PLANEAMIENTO PRESUPUESTO Y MODERNIZACIÓN SUB GERENCIA DE ORDENAMIENTO Y DEMARCAÇÃO TERRITORIAL	
ESTUDIO DE DIAGNÓSTICO Y ZONIFICACIÓN PROVINCIA AZÁNGARO	
TEMA: SOCIO CULTURAL	
METODOLOGÍA: GRPPM / SGOOT	HERRAMIENTA: SOT - PCM
ESCALA: 1:125,000	FECHA: NOVIEMBRE - 2024
FUENTE: LEYES DE CREACIÓN, MINEDU Y MBSA	
05	

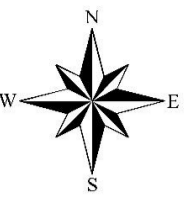
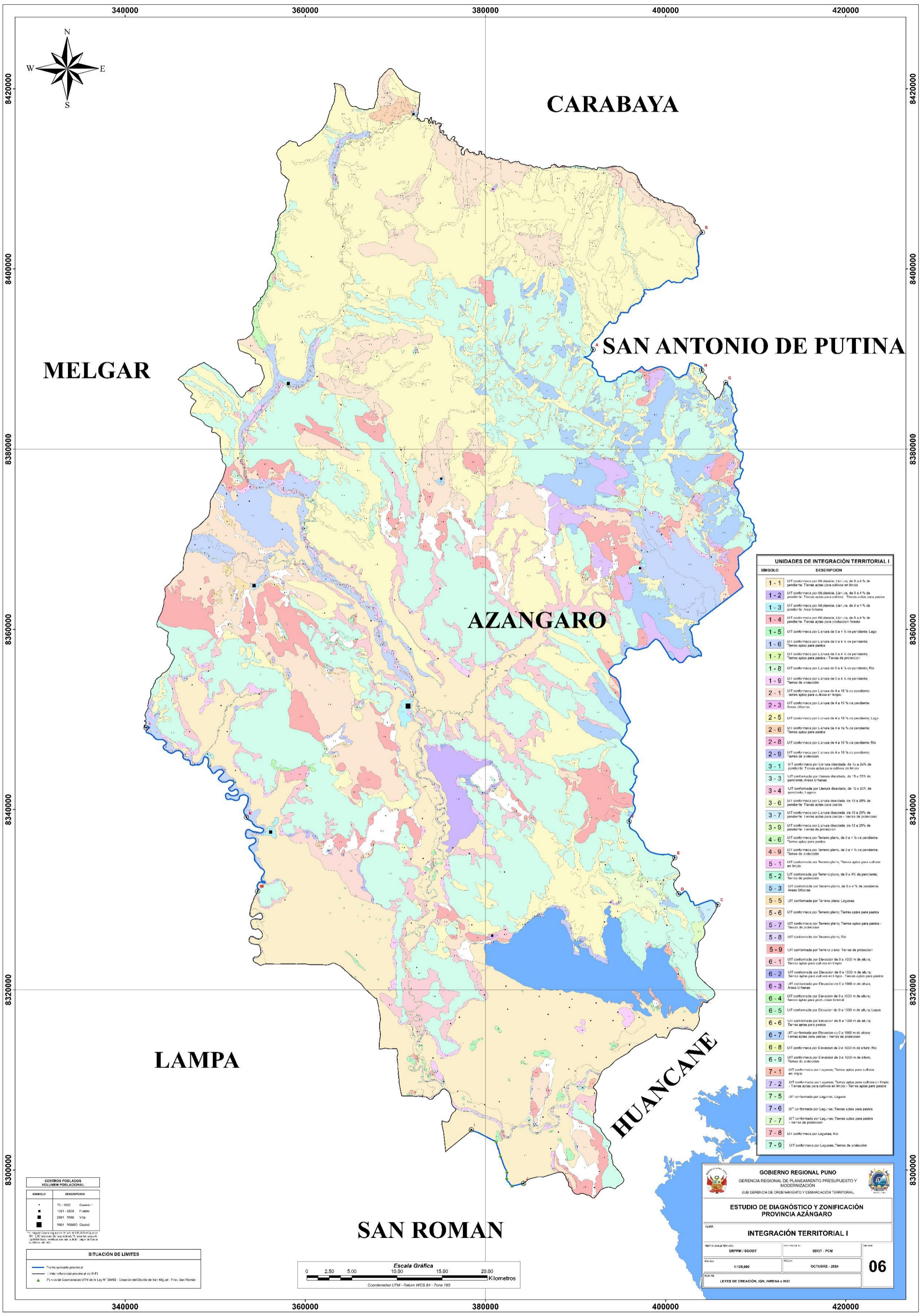

CARABAYA

SAN ANTONIO DE PUTINA

MELGAR

AZANGARO

LAMPA

HUANCANE

SAN ROMAN

UNIDADES DE INTEGRACIÓN TERRITORIAL I	
SÍMBOLO	DESCRIPCIÓN
1-1	UIT conformada por Alt. elevada, Lit. de 0 a 4% de pendiente. Tierras aptas para cultivos en tiempo.
1-2	UIT conformada por Alt. elevada, Lit. de 0 a 4% de pendiente. Tierras aptas para cultivos. Tierras aptas para pastos.
1-3	UIT conformada por Alt. elevada, Lit. de 0 a 4% de pendiente. Área Urbana.
1-4	UIT conformada por Alt. elevada, Lit. de 0 a 4% de pendiente. Tierras aptas para producción forestal.
1-5	UIT conformada por Lit. de 0 a 4% de pendiente. Lago.
1-6	UIT conformada por Lit. de 0 a 4% de pendiente. Tierras aptas para pastos.
1-7	UIT conformada por Lit. de 0 a 4% de pendiente. Tierras aptas para pastos. Tierras de protección.
1-8	UIT conformada por Lit. de 0 a 4% de pendiente. Río.
1-9	UIT conformada por Lit. de 0 a 4% de pendiente. Tierras de protección.
2-1	UIT conformada por Lit. de 4 a 15% de pendiente. Tierras aptas para cultivos en tiempo.
2-3	UIT conformada por Lit. de 4 a 15% de pendiente. Área Urbana.
2-5	UIT conformada por Lit. de 4 a 15% de pendiente. Lago.
2-6	UIT conformada por Lit. de 4 a 15% de pendiente. Tierras aptas para pastos.
2-8	UIT conformada por Lit. de 4 a 15% de pendiente. Río.
2-9	UIT conformada por Lit. de 4 a 15% de pendiente. Tierras de protección.
3-1	UIT conformada por Lit. de 15 a 25% de pendiente. Tierras aptas para cultivos en tiempo.
3-3	UIT conformada por Lit. de 15 a 25% de pendiente. Área Urbana.
3-4	UIT conformada por Lit. de 15 a 25% de pendiente. Laguna.
3-6	UIT conformada por Lit. de 15 a 25% de pendiente. Tierras aptas para pastos.
3-7	UIT conformada por Lit. de 15 a 25% de pendiente. Tierras de protección.
3-9	UIT conformada por Lit. de 15 a 25% de pendiente. Tierras de protección.
4-6	UIT conformada por Terreno plano, de 0 a 4% de pendiente. Tierras aptas para pastos.
4-9	UIT conformada por Terreno plano, de 0 a 4% de pendiente. Tierras de protección.
5-1	UIT conformada por Terreno plano. Tierras aptas para cultivos en tiempo.
5-2	UIT conformada por Terreno plano, de 0 a 4% de pendiente. Tierras de protección.
5-3	UIT conformada por Terreno plano, de 0 a 4% de pendiente. Área Urbana.
5-5	UIT conformada por Terreno plano. Laguna.
5-6	UIT conformada por Terreno plano. Tierras aptas para pastos.
5-7	UIT conformada por Terreno plano. Tierras aptas para pastos. Tierras de protección.
5-8	UIT conformada por Terreno plano. Río.
5-9	UIT conformada por Terreno plano. Tierras de protección.
6-1	UIT conformada por Elevación de 0 a 1000 m de altura. Tierras aptas para cultivos en tiempo.
6-2	UIT conformada por Elevación de 0 a 1000 m de altura. Tierras aptas para cultivos en tiempo. Tierras aptas para pastos.
6-3	UIT conformada por Elevación de 0 a 1000 m de altura. Área Urbana.
6-4	UIT conformada por Elevación de 0 a 1000 m de altura. Tierras aptas para producción forestal.
6-5	UIT conformada por Elevación de 0 a 1000 m de altura. Lago.
6-6	UIT conformada por Elevación de 0 a 1000 m de altura. Tierras aptas para pastos.
6-7	UIT conformada por Elevación de 0 a 1000 m de altura. Tierras aptas para pastos. Tierras de protección.
6-8	UIT conformada por Elevación de 0 a 1000 m de altura. Río.
6-9	UIT conformada por Elevación de 0 a 1000 m de altura. Tierras de protección.
7-1	UIT conformada por Lagunas. Tierras aptas para cultivos en tiempo.
7-2	UIT conformada por Lagunas. Tierras aptas para cultivos en tiempo. Tierras aptas para pastos.
7-5	UIT conformada por Lagunas. Laguna.
7-6	UIT conformada por Lagunas. Tierras aptas para pastos.
7-7	UIT conformada por Lagunas. Tierras aptas para pastos. Tierras de protección.
7-8	UIT conformada por Lagunas. Río.
7-9	UIT conformada por Lagunas. Tierras de protección.

CENTROS POBLADOS VOLUMEN POBLACIONAL	
SÍMBOLO	DESCRIPCIÓN
●	75 - 1000 Caserío
■	1001 - 2500 Pueblo
■	2501 - 10000 Villa
■	10001 - 100000 Ciudad

SITUACIÓN DE LÍMITES	
—	límite provincial
—	límite interprovincial o IREI
▲	Puntos de Cooperación UIT de la Ley N° 20692 - Creación del Distrito de San Miguel - Prov. San Martín

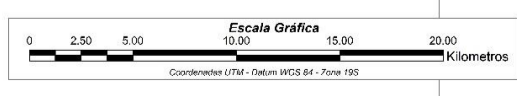

GOBIERNO REGIONAL PUNO
 GERENCIA REGIONAL DE PLANEAMIENTO PRESUPUESTO Y MODERNIZACIÓN
 SUB GERENCIA DE ORDENAMIENTO Y DEMARCACIÓN TERRITORIAL

ESTUDIO DE DIAGNÓSTICO Y ZONIFICACIÓN PROVINCIA AZANGARO

TEMA: **INTEGRACIÓN TERRITORIAL I**

FECHA: 1:125,000 FECHA: OCTUBRE - 2024

LEYES DE CREACIÓN, IGR, INRENA e INEI

06

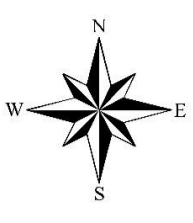
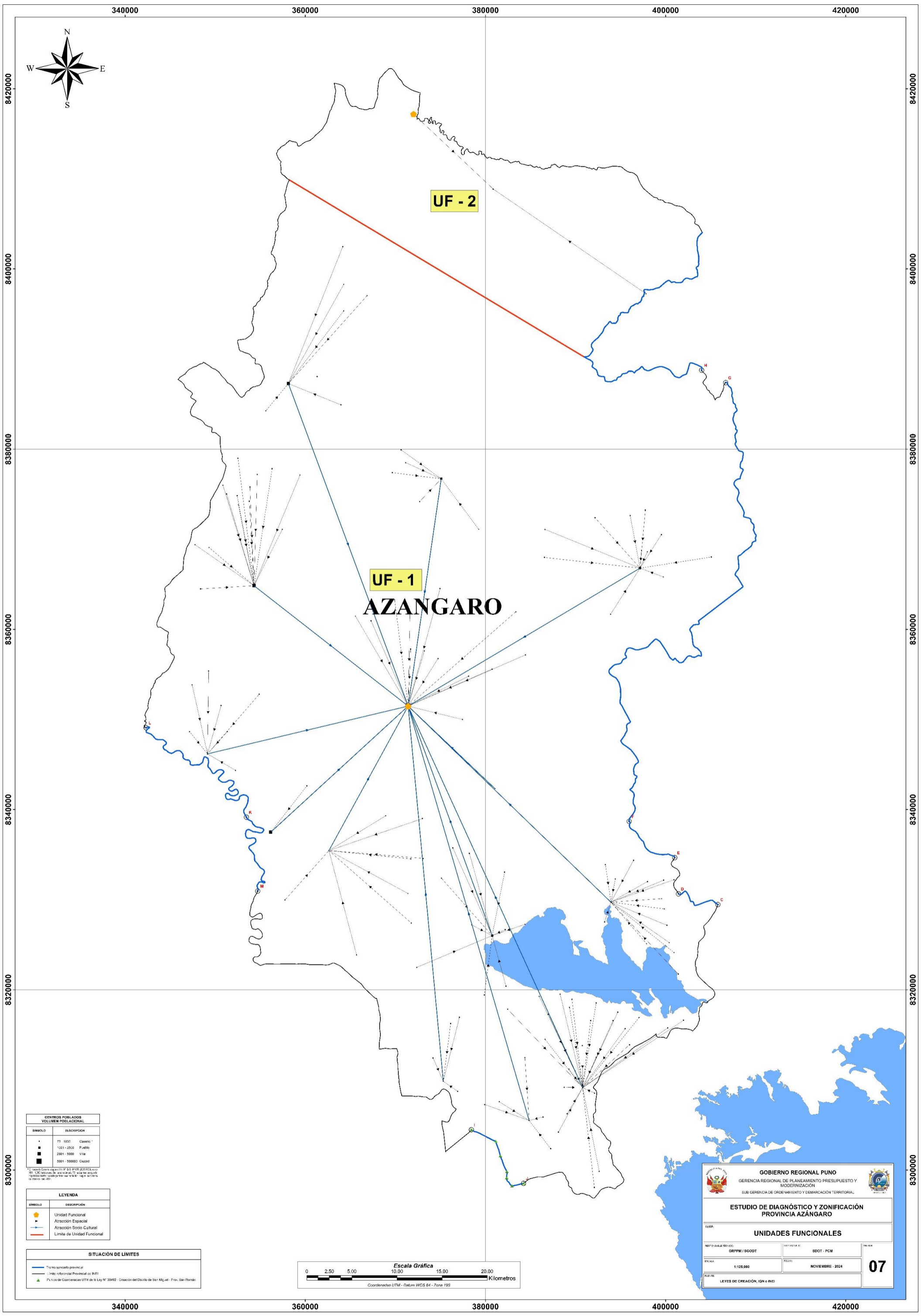

UF - 2

UF - 1

AZANGARO

CENTROS POBLADOS VOLUMEN POBLACIONAL	
SIMBOLO	DESCRIPCION
●	75 - 1000 Caserío
■	1001 - 2500 Pueblo
■	2501 - 5000 Villa
■	5001 - 200000 Ciudad

LEYENDA	
SIMBOLO	DESCRIPCION
●	Unidad Funcional
▶	Atracción Espacial
→	Atracción Socio Cultural
—	Límite de Unidad Funcional

SITUACIÓN DE LÍMITES	
—	Termino municipal provincial
—	Límite referencial Provincial de INEI
▲	Puntos de Cooperación UTM de la Ley N° 29492 - Creación del Distrito de San Miguel - Prov. San Martín

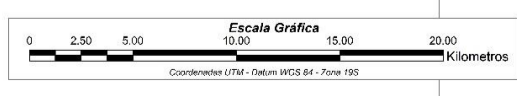

GOBIERNO REGIONAL PUNO	
GERENCIA REGIONAL DE PLANEAMIENTO PRESUPUESTO Y MODERNIZACIÓN	
SUB GERENCIA DE ORDENAMIENTO Y DEMARCACIÓN TERRITORIAL	
ESTUDIO DE DIAGNÓSTICO Y ZONIFICACIÓN	
PROVINCIA AZANGARO	
UNIDADES FUNCIONALES	
FECHA: 07/PM / 00/00	FECHA: 00/00 - PCM
ESCALA: 1:125,000	FECHA: NOVIEMBRE - 2024
07	
LEYES DE CREACIÓN, IGM e INEI	

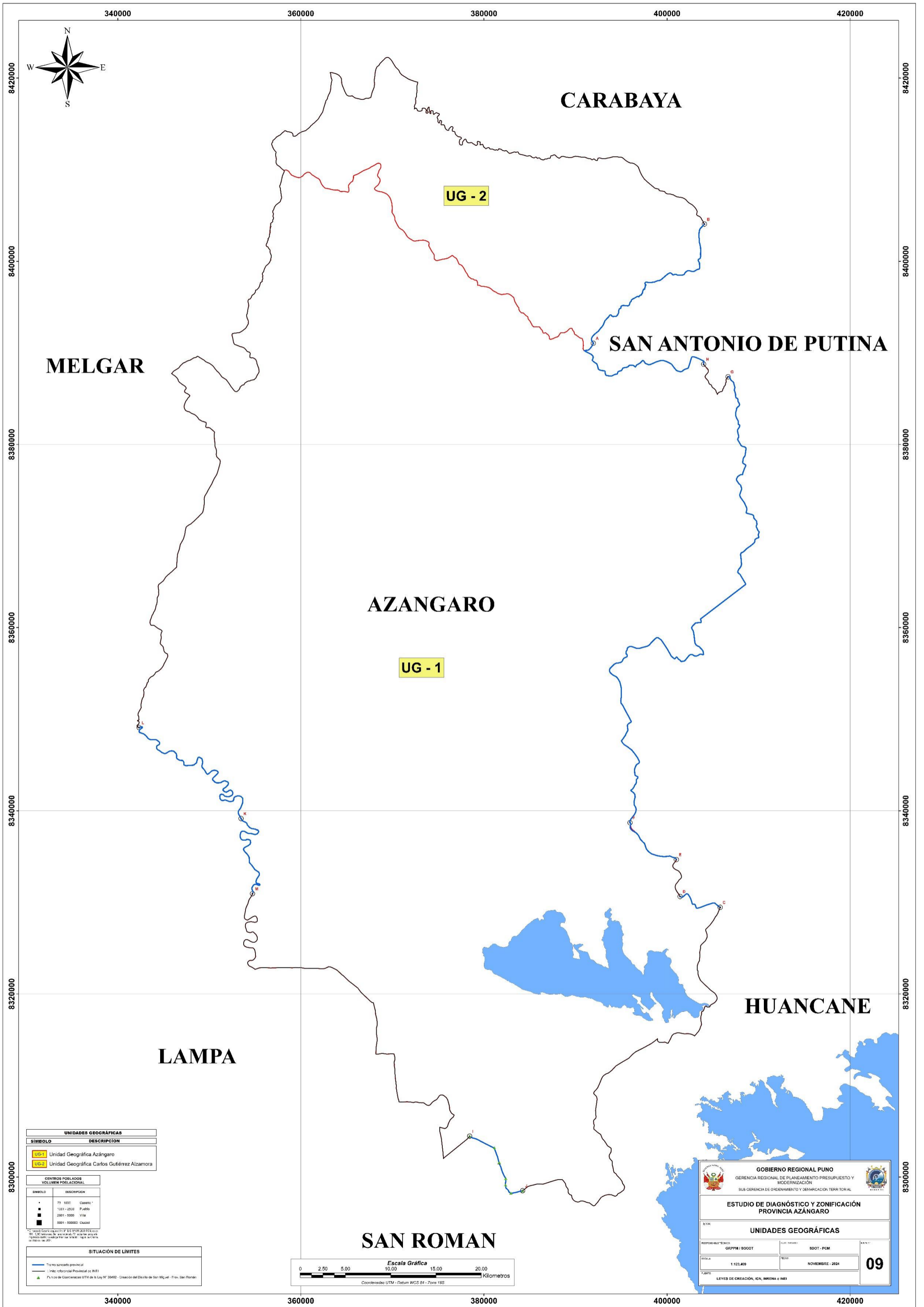

UNIDADES GEOGRÁFICAS	
SÍMBOLO	DESCRIPCIÓN
UG-1	Unidad Geográfica Azángaro
UG-2	Unidad Geográfica Carlos Gutiérrez Alzamora

CENTROS POBLADOS VOLUMEN POBLACIONAL	
SÍMBOLO	DESCRIPCIÓN
●	75 - 1000 Caserío
■	1001 - 2500 Pueblo
■	2501 - 5000 Villa
■	5001 - 100000 Ciudad

SITUACIÓN DE LÍMITES	
—	Trazo municipal provincial
—	Límite referencial Provincial de INEI
▲	Puntos de Coordinación UTM de la Ley N° 26992 - Creación del Distrito de San Miguel - Prov. San Ramón

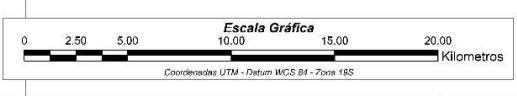

GOBIERNO REGIONAL PUNO GERENCIA REGIONAL DE PLANEAMIENTO PRESUPUESTO Y MODERNIZACIÓN SUB GERENCIA DE ORDENAMIENTO Y DEMARCACIÓN TERRITORIAL			
ESTUDIO DE DIAGNÓSTICO Y ZONIFICACIÓN PROVINCIA AZÁNGARO			
UNIDADES GEOGRÁFICAS			
RESPONSABLE TÉCNICO	GRUPPO / SOOOT	FECHA INICIO	SOOT - PCM
ESCALA	1:123,456	FECHA FIN	NOVIEMBRE - 2024
BASES			09
LEYES DE CREACIÓN, IGN, INRENA e INEI			

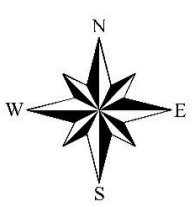
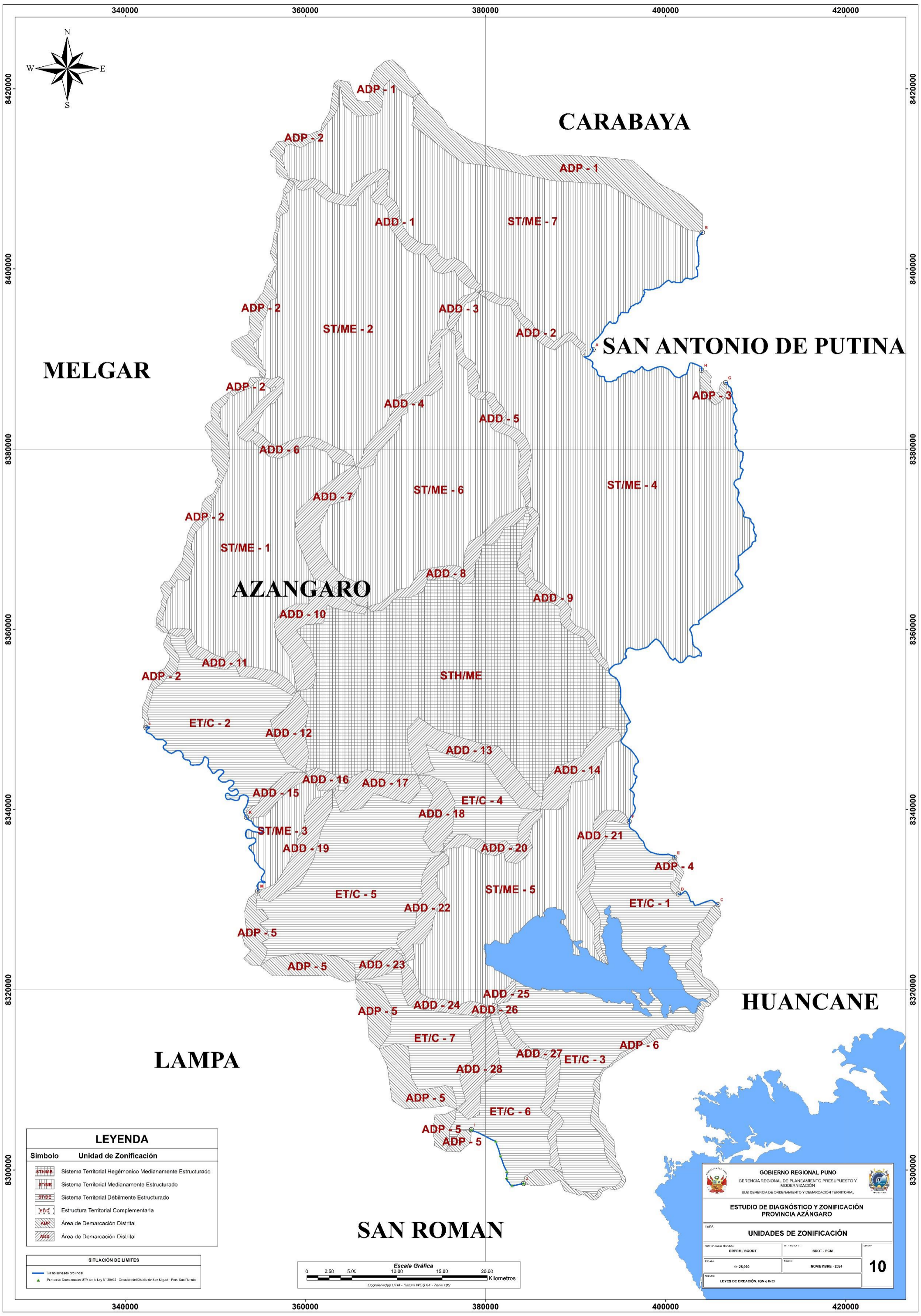

MELGAR

CARABAYA

SAN ANTONIO DE PUTINA

AZANGARO

HUANCANE

LAMPA

SAN ROMAN

LEYENDA

Símbolo	Unidad de Zonificación
	Sistema Territorial Hegémónico Medianamente Estructurado
	Sistema Territorial Medianamente Estructurado
	Sistema Territorial Débilmente Estructurado
	Estructura Territorial Complementaria
	Área de Demarcación Distrital
	Área de Demarcación Distrital

SITUACIÓN DE LÍMITES

	Límite provincial
	Límite de Creencias UTM de la Ley N° 30492 - Creación del Distrito de San Miguel - Prov. San Ramón



GOBIERNO REGIONAL PUNO
GERENCIA REGIONAL DE PLANEAMIENTO PRESUPUESTO Y MODERNIZACIÓN
SUB GERENCIA DE ORDENAMIENTO Y DEMARCACIÓN TERRITORIAL

ESTUDIO DE DIAGNÓSTICO Y ZONIFICACIÓN
PROVINCIA AZANGARO

TITULO: **UNIDADES DE ZONIFICACIÓN**

PROYECTO: GRPPM / SGOOT	FECHA: SOT - PCM
ESCALA: 1:125,000	FECHA: NOVIEMBRE - 2024
LEYES DE CREACIÓN, IGM e INE	

10