



**GOBIERNO REGIONAL PUNO**



# **PLAN DE DESARROLLO REGIONAL CONCERTADO PUNO AL 2021**

**Ing. Fredy Ronald Vilcapaza Mamani  
Gerente General del Gobierno Regional Puno**

**Puno, noviembre 2013**





# GOBIERNO REGIONAL PUNO



## CONTENIDO

**PRESENTACIÓN**

**INTRODUCCIÓN**

**I. MARCO CONCEPTUAL**

**II. MARCO ESTRATÉGICO**

**III. TENDENCIAS Y ESCENARIOS**

**IV. EJES Y OBJETIVOS DE DESARROLLO**

**V. ZONAS DE DESARROLLO**

**VI. AGENDA BÁSICA PARA EL  
DESARROLLO**

**VII. GESTIÓN DEL PLAN**

**ANEXOS**





# GOBIERNO REGIONAL PUNO



## ORDENANZA REGIONAL N° 022-2013-GRP-CRP

**Gobierno Regional de Puno**  
*Consejo Regional de Puno*

**ORDENANZA REGIONAL N° 022-2013-GRP-CRP**

**EL CONSEJO REGIONAL DEL GOBIERNO REGIONAL PUNO:**

En sesión extraordinaria, llevada a cabo en fecha verificada de setiembre del año 2013, la cual tuvo a presente la Ordenanza Regional, referida al Plan de Desarrollo Regional Concertado Puno al 2021.

**VISTO**

Que mediante el Oficio N° 083-2013-CEPLAN/DICOP emitido por el Centro Nacional de Planeamiento Estratégico, el Informe N° 090-2013-GR-PUNO/GRPPAT SGP, Oficio N° 080-2013-GR-PUNO/GRPPAT, Oficio N° 100-2013-GR-PUNO/DIRE.

**CONSIDERANDO:**

Que la Constitución Política del Estado en su artículo 152°, establece: "Los Gobiernos Regionales promueven el desarrollo y la economía regional, fomentan las inversiones, actividades y servicios públicos de su jurisdicción, en armonía con las políticas y planes nacionales de desarrollo", especificando en su inciso 2°, "formular y aprobar el plan de desarrollo regional concertado con las municipalidades y la sociedad civil";

Que la Ley N° 27783 Ley de Bases de la Descentralización, en su artículo 15° inciso b) señala las competencias constitucionales de los Gobiernos Regionales: "Formular y aprobar el Plan de desarrollo regional concertado con las municipalidades y la sociedad civil de su región", concordante con el artículo 15° y el inciso 2° de la Ley N° 27857, Ley Orgánica de Gobiernos Regionales;

Que la Ley N° 27857, Ley Orgánica de Gobiernos Regionales en su artículo 15° inciso b) indica que el Consejo Regional "Es el órgano normativo y fiscalizador del Gobierno Regional. Le corresponde las funciones y atribuciones que se establecen en la presente Ley y aquellas que le sean delegadas". Asimismo, en el artículo 15° en su literal b, establece como atribución del Consejo Regional: "Aprobar el Plan de Desarrollo Regional Concertado de mediano y largo plazo, concordante con el Plan Nacional de Desarrollo y basados la articulación entre zonas urbanas y rurales, concordante con el Consejo de Coordinación Regional";

Que, a Ley N° 27857, Ley Orgánica de Gobiernos Regionales en su artículo 21° literal p. 1) precisa que es atribución del Presidente Regional presentar al Consejo Regional "El Plan de Desarrollo Regional Concertado";

Que, la Ley N° 27857, Ley Orgánica de Gobiernos Regionales en su artículo 32°, señala que "La gestión del Gobierno Regional se rige por el Plan de Desarrollo Regional Concertado de mediano y largo plazo,



así como el Plan Anual y el Presupuesto Participativo Regional, en armonía con políticas nacionales y en cumplimiento del ordenamiento jurídico vigente";

Que, la Ley N° 28055, Ley Marco de Promoción de la inversión Descentralizada, en su artículo 11°, indica lo siguiente: "El Plan de Desarrollo Regional Concertado y el Presupuesto Participativo deberán ser consistentes con los alcances prioritarios y representativos de la necesidad del regional en el Consejo de Coordinación Regional y luego aprobado por el Consejo Regional mediante una Ordenanza Regional";

Que mediante Decreto Supremo N° 054-2011-PCM, se aprobó el Plan Bicentenario Puno al 2021, disponiendo que las entidades conformantes del Sistema Nacional de Planeamiento Estratégico, ajustarán sus Planes Estratégicos a los objetivos estratégicos de desarrollo nacional previstos en el Plan de Desarrollo Nacional concertado Plan Bicentenario Perú hacia el 2021;

Que, mediante la Resolución Ejecutiva Regional N° 004-2012-PR-GR-PUNO, se aprobó el Plan de Trabajo para el proceso de implementación del Plan de Desarrollo Regional Concertado al 2021, de la Región Puno;

Que el Oficio N° 050-2013-CEPLAN/DICOP emitido por el Centro Nacional de Planeamiento Estratégico, se expresa que el Plan de Desarrollo Regional Concertado Puno al 2021, se encuentra ajustado al Plan Estratégico de Desarrollo Nacional - Plan Bicentenario Perú hacia el 2021;

Que, mediante el Oficio N° 1765-2013-GR-PUNO/DIRE, la Presidencia del Gobierno Regional Puno, remite el Plan de Desarrollo Regional Concertado Puno al 2021, al Consejo Regional para su aprobación;

En el marco de las funciones y atribuciones señaladas en los artículos 152° y 153° de la Constitución Política del Perú, Ley N° 27783, Ley N° 27857, Ley N° 27867 y su modificatoria Ley N° 27902, el pleno del Consejo Regional, con el voto de sus miembros integrantes, aprobó lo siguiente:

**ORDENANZA REGIONAL**

**ARTICULO PRIMERO.- APROBAR** el Plan de Desarrollo Regional Concertado Puno al 2021 de la Región Puno, que consta de VII Capítulos y Anexos, que forma parte integrante de la presente Ordenanza Regional;

**ARTICULO SEGUNDO.- DISPONER** al Ejecutivo del Gobierno Regional Puno, la acción y ratificación del Plan de Desarrollo Regional Concertado Puno al 2021;

**ARTICULO TERCERO.- DISPONER** al Ejecutivo del Gobierno Regional Puno, la implementación, seguimiento, monitoreo y evaluación del Plan de Desarrollo Regional Concertado Puno al 2021; las organizaciones de sector privado y de la sociedad civil del departamento de Puno, actuarán sus acciones al Plan de Desarrollo Regional Concertado Puno al 2021, como institución de desarrollo regional;

**ARTICULO CUARTO.- DEROGAR**, la Ordenanza Regional N° 016-2008 que aprueba el Plan de Desarrollo Regional Concertado al 2021 de Gobierno Regional Puno;



**ARTICULO QUINTO.-** La presente Ordenanza Regional entrará en VIGENCIA a partir del día siguiente de su publicación en el Diario Oficial "El Peruano" y el Portal de Fajina Web del Gobierno Regional Puno;

Consignándose al señor Presidente del Gobierno Regional de Puno para su promulgación.

Dado en Puno, a los veintidós días del mes de setiembre del dos mil trece.

**POR TANTO:**

**MANDO SE REGISTRE, PUBLIQUE Y SE CUMPLA**

Dado en la sede central del Gobierno Regional de Puno, a las 11:41 a.m. del mes de octubre del dos mil trece.

*[Firma]*  
**Dr. Roberto Rodríguez Rodríguez**  
 Presidente del Gobierno Regional Puno.







# GOBIERNO REGIONAL PUNO



## I : MARCO CONCEPTUAL

### 1.1 ENFOQUE DE DESARROLLO

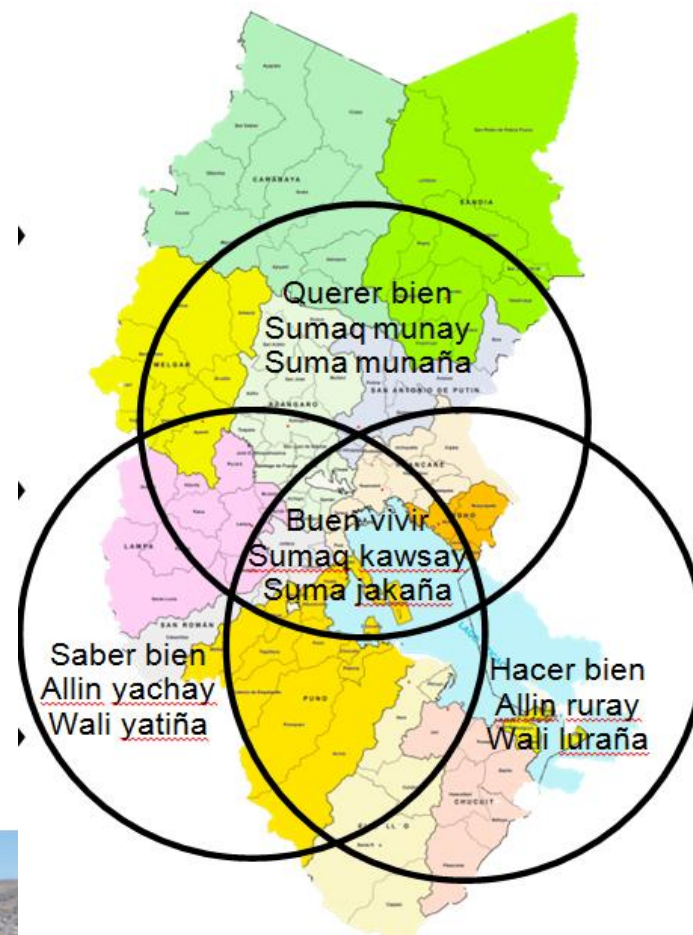
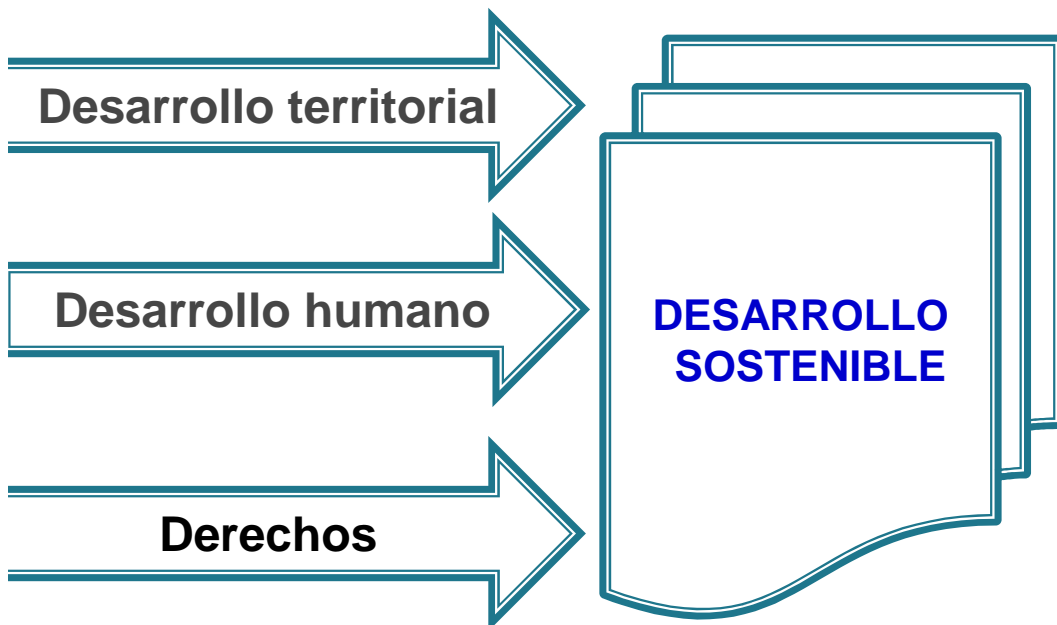



# GOBIERNO REGIONAL PUNO



## I : MARCO CONCEPTUAL

### 1.2. TERRITORIO Y POBLACIÓN

Indicador	Perú	Puno	Puno / Perú
Territorio (km2.)	1,285,696	71,999	5.6 %
Población - habitantes (2012) proyectada	30,135,875	1,377,122	4.6%

Políticamente  
está conformada  
por:  
13 provincias  
109 distritos

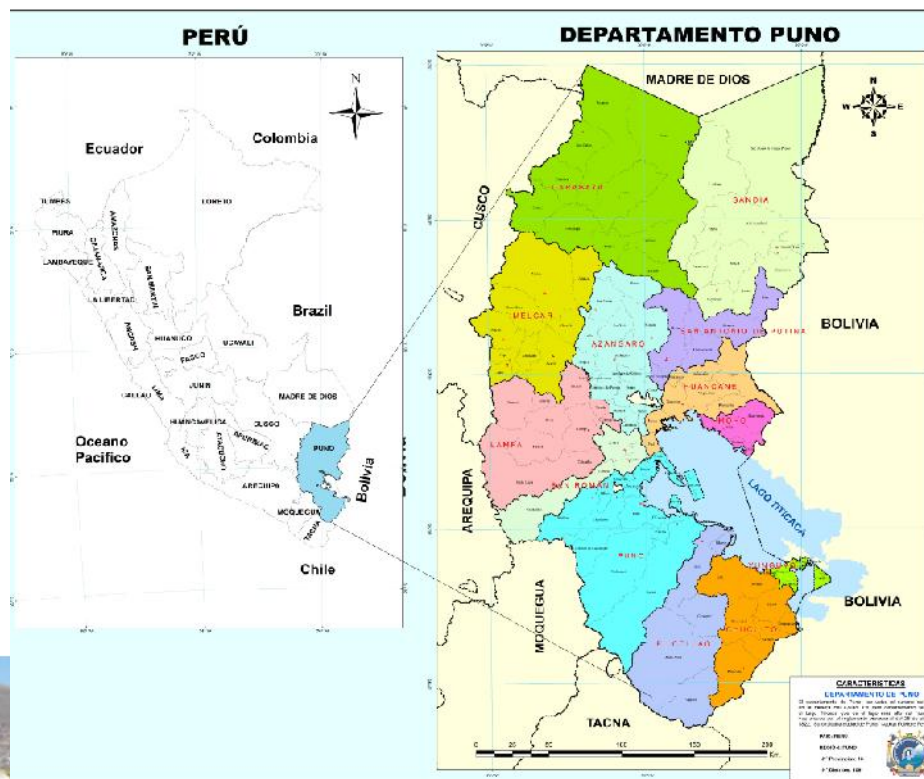





# GOBIERNO REGIONAL PUNO



## I : MARCO CONCEPTUAL

### 1.3 POTENCIALIDADES

Productos	TM	Puno/Perú
Papa	583,171	1°
Quinoa	32,740	1°
Oca	32,728	1°
Cañihua	4,464	1°
Fibra de alpaca	2,736	1°
Estaño	28,882	1°
Cebada grano	27,839	2°
Fibra de vicuña	1,015	2°
Café	6,452	6°
Oro	1.55	9°
Especies 2011	Cabeza	Puno / Perú
Alpaca	2,192,440	1°
Vacas ordeñadas	101,006	1°





# GOBIERNO REGIONAL PUNO



## I : MARCO CONCEPTUAL

### 1.3 POTENCIALIDADES

#### Recursos físicos

##### Turismo

- Lacustre, vivencial, histórico cultural, ecológico, de aventura y termalismo

##### Minería metálica

- Estaño, cobre, oro, plata, zinc, plomo y hierro

##### Minería no metálica

- Yeso, puzolana, piedra material de construcción, arcilla entre otros

##### Potencial hidroenergético

- San Gabán I, III y IV, Nueva Esperanza, Macusani, Llagunillas.

##### Potencial ictiológico

Extraordinario potencial hídrico para pesca artesanal y la acuicultura  
354 lagunas y 316 ríos

#### Capital humano

- Bono demográfico de la población regional entre 15 y 65 (61%) del total, mayor disponibilidad de mano de obra para el crecimiento de la economía regional.



# GOBIERNO REGIONAL PUNO

## I : MARCO CONCEPTUAL



### 1.4. BRECHAS SOCIALES

Indicador	Perú	Puno	Brecha
Pobreza % (2010 )	31.3	56	24.7
Extrema pobreza % (2010)	9.8	23.9	14.1
Índice de Desarrollo Humano IDH (2009)	0.623	0.561	- 0.062
Indice de Desarrollo Social IDS	0.514	0.46	- 0.054
Desnutrición crónica menores de 5 años edad OMS % (2011)	19.5	21.5	2.0
Tasa de mortalidad materna por cada 100,000nacidos vivos (2011)	93	120.3	27.3
Tasa de mortalidad infantil (por cada 1,000 nacidos vivos) (2011)	16	40	24
Cobertura de agua potable % (2011)	75.25	48.20	- 27.1
Cobertura de servicio de desagüe % (2011)	65.88	38.88	- 27.0
Cobertura de servicio de energía eléctrica % (2011)	89.71	81.13	- 8.6
Tasa de analfabetismo % (2010)	7.1	11.1	4.0
Comprensión lectora % (2011)	29.8	18.5	- 11.3
Lógico matemático % (2011)	13.2	7.5	- 5.7





# GOBIERNO REGIONAL PUNO



## II . MARCO ESTRATEGICO

### **VISIÓN REGIONAL AL 2021**

(Ordenanza Regional Nº 022 –2013-GRP-CRP)

*“Región Puno, con su lago Titicaca navegable más alto del mundo y parque nacional Bahuaja Sonene”*

Al 2021, somos una región andina - amazónica que ha afirmado su identidad, su población ha desarrollado interculturalmente, capacidades, valores y goza de calidad de vida, con igualdad de oportunidades.

Maneja sosteniblemente sus recursos naturales y el ambiente, integrando corredores ecológicos, con una producción agropecuaria, minero - energética e industrial competitiva; basada en la ciencia, tecnología e investigación. Líder en el desarrollo de cadenas productivas en camélidos sudamericanos, ovinos, bovinos, granos andinos, café, trucha y el turismo, insertados a los mercados nacional e internacional, en un marco de desarrollo integral y sustentable.

La gestión pública es moderna, transparente y democrática en el marco del Estado de derecho, con equidad y justicia social. Su territorio regional está ordenado y articulado con perspectiva geopolítica.

*“Vida digna para el buen vivir”*



# GOBIERNO REGIONAL PUNO



## JERARQUÍA DE OBJETIVOS DE DESARROLLO

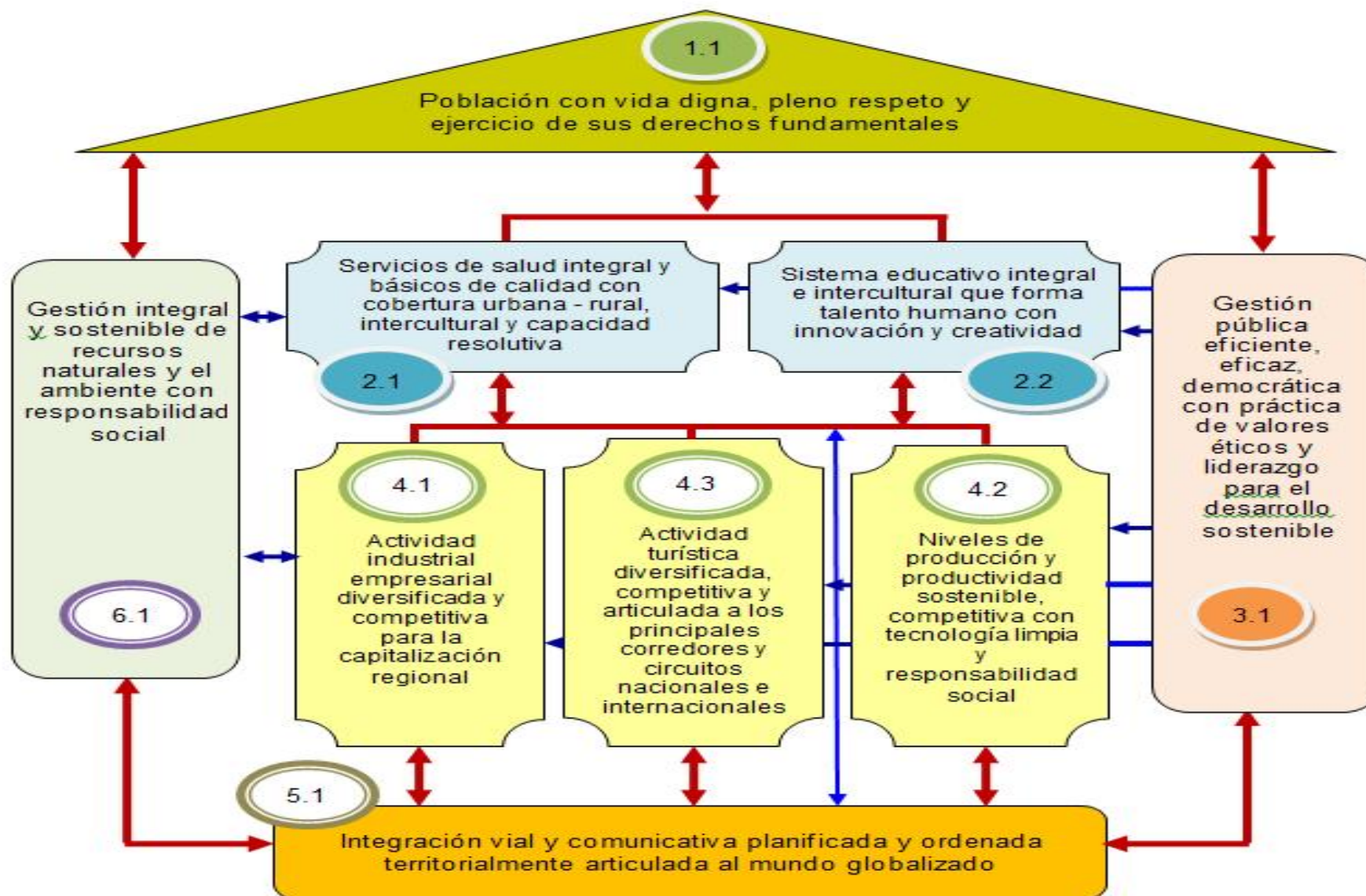



## AJUSTE DE LOS EJES ESTRATÉGICOS GENERALES CON LOS EJES NACIONALES DEL PLAN BICENTENARIO EL PERU HACIA EL 2021

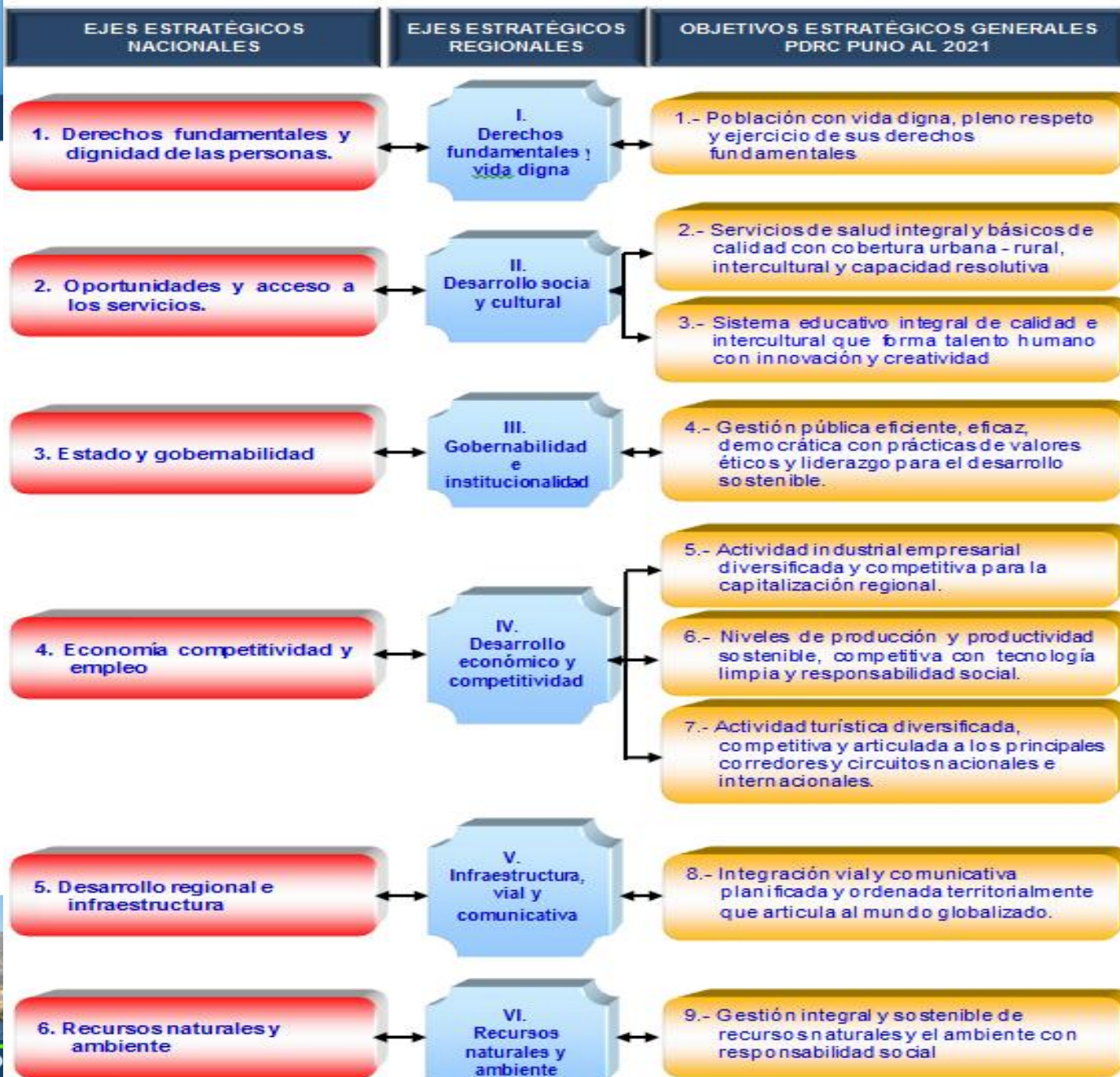
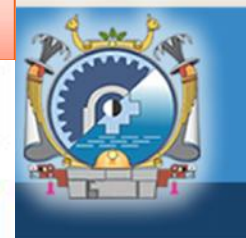





# GOBIERNO REGIONAL PUNO



## III. EJES Y OBJETIVOS DE DESARROLLO





# EJE I: DERECHOS FUNDAMENTALES Y VIDA DIGNA



## O.E. 01: Población con vida digna, pleno respeto y ejercicio de sus derechos fundamentales

Nº	Nombre del Indicador	Unidad Medida	Línea de Base (2010)	Meta		Medio de Verificación
				Año 2016	Año 2021	
1	Índice de desarrollo humano (año 2010)	Índice	0.561	0.590	0.615	INEI, PNUD

**Objetivo Específico 1.1: Pobreza y extrema pobreza reducida significativamente.**

Nº	Nombre del Indicador	Unidad Medida	Línea de Base (2010)	Meta		Medio de Verificación
				Año 2016	Año 2021	
1	Población en situación de pobreza (2010)	%	56.0	39.0	28.0	INEI
2	Población en extrema pobreza (2010)	%	23.9	15.3	10.5	INEI

**Objetivo Específico 1.2: Población segura y protegida integralmente con cultura de paz.**

Nº	Nombre del Indicador	Unidad Medida	Línea de Base (2010)	Meta		Medio de Verificación
				Año 2016	Año 2021	
1	Conflictos sociales (2012)	Nº de casos	25	15	8	Defensoría del Pueblo





## EJE II: DESARROLLO SOCIAL Y CULTURAL



### O.E. 02: Servicios de salud integral y básicos con cobertura urbana rural, interculturalidad y capacidad resolutiva de calidad

Nº	Nombre del Indicador	Unidad Medida	Línea de Base 2011	Meta		Medio de Verificación
				Año 2016	Año 2021	
1	Desnutrición crónica de niños (as) menores de 5 años (NCHS)	Tasa	16.8	12.4	8.4	DIRESA, INEI

**Objetivo Específico 2.1:**  
Servicios de salud integral de calidad con interculturalidad y capacidad resolutiva .

Nº	Nombre del Indicador	Unidad Medida	Línea de Base 2011	Meta		Medio de Verificación
				Año 2016	Año 2021	
1	Población afiliada al seguro de salud	%	62.4	78.5	98.7	INEI

**Objetivo Específico 2.2:**  
Desnutrición crónica, mortalidad materna perinatal e infantil reducida con respeto a la interculturalidad.

Nº	Nombre del Indicador	Unidad Medida	Línea de Base 2011	Meta		Medio de Verificación
				Año 2016	Año 2021	
1	Mortalidad infantil (por 1000 n.v.)	Tasa	40	20	15	DIRESA, INEI
2	Mortalidad materna (por 100,000 n.v.)	Tasa	120.3	86.3	66.1	DIRESA, INEI
3	Partos atendidos en establecimientos de salud	%	71	80.5	89.8	DIRESA, INEI

**Objetivo Específico 2.3:**  
Servicios básicos integrales de calidad con cobertura urbano y rural.

Nº	Nombre del Indicador	Unidad Medida	Línea de Base 2011	Meta		Medio de Verificación
				Año 2016	Año 2021	
1	Viviendas con agua por red pública	%	48.2	56	60	INEI
2	Viviendas con desagüe por red pública	%	38.9	45	52	INEI
3	Viviendas con energía eléctrica	%	81.1	87.5	93	INEI





## EJE II: DESARROLLO SOCIAL Y CULTURAL



### O.E. 03: Sistema educativo integral e intercultural, que forma talento humano con innovación y creatividad

Nº	Nombre del Indicador	Unidad Medida	Línea de Base 2011	Meta		Medio de Verificación
				Año 2016	Año 2021	
1	Logro de aprendizaje en comprensión lectora en estudiantes de segundo grado EBR.	%	18	30	50	DREP
2	Logro de aprendizaje en lógico matemática en estudiantes de segundo grado EBR.	%	7.5	25	45	DREP

**Objetivo Específico**  
**3.1: Sistema educativo integral de calidad, equidad e interculturalidad.**

Nº	Nombre del Indicador	Unidad Medida	Línea de Base 2011	Meta		Medio de Verificación
				Año 2016	Año 2021	
1	Tasa neta de cobertura de nivel educación inicial	%	67	75	90	DREP
2	Instituciones de educación superior no universitaria acreditados	%	0	15	35	DREP

**Objetivo Específico**  
**3.2: Identidad cultural valorada, protegida y con alta autoestima.**

Nº	Nombre del Indicador	Unidad Medida	Línea de Base 2011	Meta		Medio de Verificación
				Año 2016	Año 2021	
1	Educación contextualizada con practica de valores ancestrales	%	10	40	70	DREP

**Objetivo Específico**  
**3.3: Deportistas competitivos con centros de alto rendimiento.**

Nº	Nombre del Indicador	Unidad Medida	Línea de Base 2011	Meta		Medio de Verificación
				Año 2016	Año 2021	
1	Deportistas calificados y medallistas en competencias nacionales e internacional	Numero	50	63	77	IPD



## EJE III: GOBERNABILIDAD E INSTITUCIONALIDAD



### O.E. 04: Gestión pública eficiente, eficaz democrática con prácticas de valores éticos y liderazgo para el desarrollo sostenible

Nº	Nombre del Indicador	Unidad Medida	Línea de Base 2011	Meta		Medio de Verificación
				Año 2016	Año 2021	
1	Nivel de cumplimiento de los factores de transparencia de gobiernos locales y gobierno regional	Porcentaje	79	95	98	Defensoría del pueblo

**Objetivo Específico 4.1:**  
Gestión pública moderna, articulada y responsable con transparencia y valores éticos.

Nº	Nombre del Indicador	Unidad Medida	Línea de Base 2011	Meta		Medio de Verificación
				Año 2016	Año 2021	
1	Desempeño institucional del gobierno regional Puno	Porcentaje	84	95	98	GRPPAT-GRP

**Objetivo Específico 4.2:**  
Integración y cooperación socioeconómica ambiental, límite fronteriza fortalecida con acuerdos y convenios.

Nº	Nombre del Indicador	Unidad Medida	Línea de Base 2011	Meta		Medio de Verificación
				Año 2016	Año 2021	
1	Convenios y acuerdos interregionales ejecutados por el gobierno regional	Número	0	5	8	GRP

**Objetivo Específico 4.3:**  
Gobernabilidad democrática, participativa e inclusiva consolidada.

Nº	Nombre del Indicador	Unidad Medida	Línea de Base 2011	Meta		Medio de Verificación
				Año 2016	Año 2021	
1	Instituciones públicas con mayor casos de queja por la ciudadanía	Número	8	6	3	Defensoría del pueblo



## EJE IV: DESARROLLO ECONÓMICO Y COMPETITIVIDAD

### O.E. 05: Actividad industrial y empresarial diversificada y competitiva para la capitalización regional



Nº	Nombre del Indicador	Unidad Medida	Línea de Base 2011	Meta		Medio de Verificación
				Año 2016	Año 2021	
1	Índice de competitividad regional	Índice	30.47	40	53	GRDE

**Objetivo Específico 5.1:**  
Capacidad industrial instalada y articulada al mercado nacional e internacional.

Nº	Nombre del Indicador	Unidad Medida	Línea de Base 2011	Meta		Medio de Verificación
				Año 2016	Año 2021	
1	Exportación de productos industriales de la región	Miles US \$ FOB	705	770	903	DIRCETUR.

**Objetivo Específico 5.2:**  
Actividad empresarial diversificada y competitiva con zonas francas interconectadas al mercado exterior.

Nº	Nombre del Indicador	Unidad Medida	Línea de Base 2011	Meta		Medio de Verificación
				Año 2016	Año 2021	
1	Tasa de empresarialidad regional	Tasa	4.4	5.0	10	PRODUCE

**Objetivo Específico 5.3:**  
Producción científica, tecnológica, innovación e investigación que aportan a la capitalización regional.

Nº	Nombre del Indicador	Unidad Medida	Línea de Base 2011	Meta		Medio de Verificación
				Año 2016	Año 2021	
1	Innovación y tecnología	Cant	0	1	2	INDECOPI
2	Nº Anual de nuevas patentes	Cant	0	1	2	INDECOPI





## EJE IV: DESARROLLO ECONÓMICO Y COMPETITIVIDAD



### O.E. 06: Niveles de producción y productividad sostenible competitiva con tecnología limpia y responsabilidad social

Nº	Nombre del Indicador	Unidad Medida	Línea de Base 2011	Meta		Medio de Verificación
				Año 2016	Año 2021	
1	Participación del <b>PBI regional</b> en el PBI nacional	%	2.11	2.15	2.5	INEI-SIR
2	<b>PBI per cápita</b>	S/.	3,155	3,563	4,191	INEI
3	<b>Empleo adecuado</b>	%	26.4	35	46	INEI

**Objetivo Específico 6.1:** Producción agropecuaria competitiva sostenible, ecológica para la soberanía alimentaria y la exportación

Nº	Nombre del Indicador	Unidad Medida	Línea de Base 2011	Meta		Medio de Verificación
				Año 2016	Año 2021	
1	Productividad del cultivo de <b>quinua</b>	TM/Há	1.2	1.5	2	DRA
2	Productividad del cultivo <b>papa</b>	TM/Há	11.2	13	16	DRA
3	Productividad de <b>leche vacuno</b>	Lts/año	783	900	1200	DRA
4	Productividad de <b>carne vacunos</b>	Kg/ cabeza	143	150	160	DRA
5	Productividad de <b>fibra de alpaca</b>	Kg/cabeza	1.72	1.73	1.75	DRA

**Objetivo Específico 6.2:** Actividad pesquera sostenible para la soberanía alimentaria y exportación.

Nº	Nombre del Indicador	Unidad Medida	Línea de Base 2011	Meta		Medio de Verificación
				Año 2016	Año 2021	
1	Exportación de la <b>producción de trucha</b>	Miles US FOB	299	248	346	DIRCETUR

**Objetivo Específico 6.3:** Actividad minera y energética con tecnología limpia y responsabilidad social.

Nº	Nombre del Indicador	Unidad Medida	Línea de Base 2011	Meta		Medio de Verificación
				Año 2016	Año 2021	
1	Participación de la Producción de Energía Eléctrica en el Sistema Eléctrico Interconectado Nacional	%	1,4	2,8	5,6	COES-SINAC
2	Pequeños productores mineros y <b>mineros artesanales formalizados</b>	%	0	10.7	90.2	DREM-PUNO



## EJE IV: DESARROLLO ECONÓMICO Y COMPETITIVIDAD



### O.E. 07: Actividad turística diversificada, competitiva y articulada a los principales corredores y circuitos nacionales e internacionales

Nº	Nombre del Indicador	Unidad Medida	Línea de Base 2011	Meta		Medio de Verificación
				Año 2016	Año 2021	
1	Posición en el <b>ranking del destino turístico nacional</b>	Posición	4 to.	4 to.	3 ero.	DIRCETUR, MINCETUR

**Objetivo Específico 7.1:** Actividad turística diversificada en los principales corredores y circuitos nacionales e internacionales

Nº	Nombre del Indicador	Unidad Medida	Línea de Base 2011	Meta		Medio de Verificación
				Año 2016	Año 2021	
1	Numero de <b>arribos de turistas</b> extranjeros a la región	Personas	208,470	421,134	842,646	DIRCETUR
2	Promedio de días de <b>permanencia del turista</b> extranjero	Días	1.59	2.17	3	DIRCETUR

**Objetivo Específico 7.2:** Actividad de artesanía competitiva y sostenible articulada al mercado nacional e internacional

Nº	Nombre del Indicador	Unidad Medida	Línea de Base 2011	Meta		Medio de Verificación
				Año 2016	Año 2021	
1	<b>Aporte de la artesanía al PBI</b> regional	%	0.0000404	0.01	0.1	DIRCETUR
2	<b>Exportación de productos de artesanía</b>	T.M.	33,833	38,926	49,321	DIRCETUR



## EJE V: DESARROLLO DE INFRAESTRUCTURA VIAL Y COMUNICATIVA



### O.E. 08: Integración vial y comunicativa, planificada y ordenada territorialmente que articula al mundo globalizado

Nº	Nombre del Indicador	Unidad Medida	Línea de Base 2011	Meta		Medio de Verificación
				Año 2016	Año 2021	
1	Longitud de la <b>red vial asfaltada</b> (2009)	Porcentaje	20.5	34	53	MTC

Nº	Nombre del Indicador	Unidad Medida	Línea de Base 2011	Meta		Medio de Verificación
				Año 2016	Año 2021	
1	Longitud de la <b>red vial nacional asfaltada</b> (2009)	Km.	1,015	1,339	1,806	MTC
2	Longitud de la <b>red vial departamental asfaltada</b> (2009)	Km.	85	445	997	MTC
4	<b>Cobertura de telecomunicaciones de telefonía móvil</b> (2011)	%	61.71	65	70	INEI

**Objetivo Específico 8.1:**  
Sistema vial articulado y medios de comunicación integrados al mundo globalizado

**Objetivo Específico 8.2:**  
Desarrollo urbano y rural planificado y ordenado territorialmente

Nº	Nombre del Indicador	Unidad Medida	Línea de Base 2011	Meta		Medio de Verificación
				Año 2016	Año 2021	
1	Plan director de ordenamiento urbano	%	16	30	60	GRRNyMA, GL, MINAM







## EJE VI: RECURSOS NATURALES Y AMBIENTE



### O.E. 09: Gestión integral y sostenible de recursos naturales y el ambiente con responsabilidad social

Nº	Nombre del Indicador	Unidad Medida	Línea de Base 2008	Meta		Medio de Verificación
				Año 2016	Año 2021	
1	Índice de desempeño ambiental (2008)	Índice	0.36	0.42	0.45	MINAM

Nº	Nombre del Indicador	Unidad Medida	Línea de Base 2011	Meta		Medio de Verificación
				Año 2016	Año 2021	
<b>Objetivo Específico 9.1:</b> Gestión responsable y sostenible de los recursos hídricos						
1	Municipalidades que realizan <b>tratamiento de aguas residuales</b>	Nº de Municipalidades	0	20	70	Municipalidad Provinciales y distritales
2	Cuencas hidrográficas con planes de gestión integrales en implementación	%	0	4	8	ANA y ALA

Nº	Nombre del Indicador	Unidad Medida	Línea de Base 2011	Meta		Medio de Verificación
				Año 2016	Año 2021	
<b>Objetivo Específico 9.2:</b> Recursos naturales y el ambiente de calidad con responsabilidad social e institucional.						
1	<b>Área reforestada acumulada</b>	Hectárea	45,658	54,000	61,500	DRA
2	Municipalidades que realizan <b>tratamiento de residuos sólidos</b>	Numero de Municipalidades	1	13	60	Municipalidades distritales
3	Instituciones Educativas que aplican medidas de eco eficiencia	% de Inst. Educativas	0.05	35	80	DREP

Nº	Nombre del Indicador	Unidad Medida	Línea de Base 2010	Meta		Medio de Verificación
				Año 2016	Año 2021	
<b>Objetivo Específico 9.3:</b> Gestión eficiente e integral de riesgos con capacidad adaptativa y desarrollada participativamente.						
1	<b>Plan de ordenamiento territorial</b> aprobado e implementado (2010)	%	25	50	80	GRRNMA
2	<b>Municipalidades</b> que cuentan con planes de <b>adaptación y mitigación al cambio climático</b>	%	0	30	70	Gobiernos locales



# GOBIERNO REGIONAL PUNO



## IV. ZONAS DE DESARROLLO

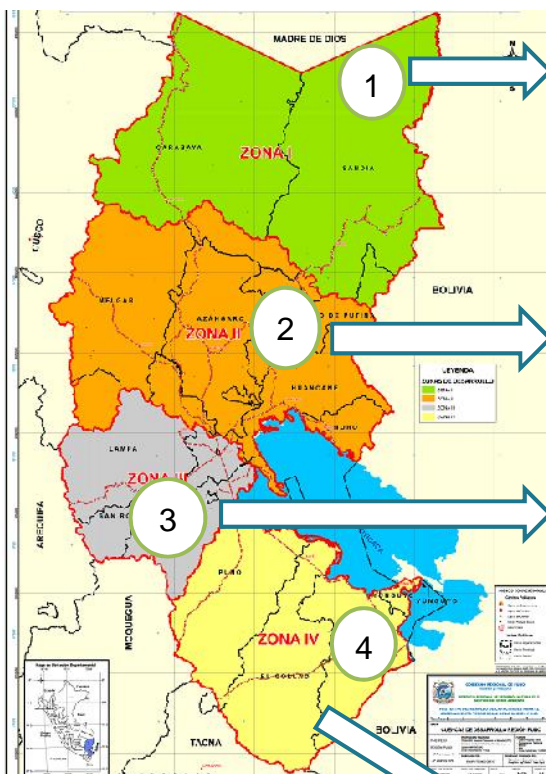

### Potencialidades productivas:

- Crianza de alpacas y llamas
- Recurso minero **polimetálico** con producción de **oro, plata y uranio**
- Producción de **frutales, cítricos, cacao, café y tubérculos orgánicos**
- **Extracción maderera selectiva**

Zona favorable para desarrollar cadenas productivas de frutales y café para su exportación

### Potencialidades productivas:

- Crianza de **alpacas, vacunos y ovinos**
- **Yacimientos mineros aurífera**
- Registra importantes restos arqueológicos para desarrollar el turismo

Zona favorable para desarrollar las cadenas productivas de carne y lácteos

### Potencialidades:

- **Vocación comercial** por su ubicación estratégica y articulación vial
- **Actividad industrial metal mecánica**
- **Yacimientos de minería metálica y no metálica (piedra caliza)**
- **Desarrollo de granos andinos y derivados lácteos**
- **Recursos turísticos**

Zona propicia para la transformación de productos, desarrollo la acuicultura mediante cadenas productivas

### Potencialidades:

- **Desarrollo de cultivos en limpio y pastos para ganadería**
- Lago Titicaca
- **Atractivos turísticos naturales**, ecológicos, de aventura y **culturales**
- **Crianza de camélidos y ovinos en el área intermedia y cordillera**
- Desarrollo de la pesca y la acuicultura

Zona favorable para desarrollar el turismo y la cadena productiva de la trucha





# GOBIERNO REGIONAL PUNO



## V. AGENDA BÁSICA PARA EL DESARROLLO

### MEGA PROYECTOS ESTRATÉGICOS DE IMPACTO REGIONAL AL 2021







## MEGA PROYECTOS AL 2021



N°	Nombre del Proyecto	Nivel de competencia
1	Construcción de la central hidroeléctrica San Gabán I, III y IV (*)	Gobierno Nacional
2	Instalación del gasoducto sur andino en las principales ciudades de la región Puno.	Gobierno Nacional
3	Instalación de planta petroquímica en la región Puno.	Gobierno Nacional
4	Construcción de ferrocarril para el tren veloz Cusco - Puno - La Paz – Puno – Moquegua – Ilo	Gobierno Nacional
5	Construcción y mejoramiento de la autopista Brasil-Puerto Maldonado-Macusani-Azángaro-Juliaca-Puno-Moquegua e Ilo.	Gobierno Nacional
6	Construcción y mejoramiento de la autopista Cusco-Sicuani-Ayaviri-Juliaca-Puno-Desaguadero-Yunguyo	Gobierno Nacional
7	Construcción del aeropuerto internacional moderno en la región Puno.	Sector privado
8	Instalación de planta termonuclear con explotación uranio en la provincia de Carabaya.	Sector privado
9	Construcción del terminal multimodal en el lago Titicaca - Puno.	Gobierno Nacional

(\*) San Gabán I en estudio; San Gabán III en evaluación monto S/. 1,047,985,085 y San Gabán IV monto S/. 500,046,283



# GOBIERNO REGIONAL PUNO



## PROYECTOS ESTRATÉGICOS DE IMPACTO REGIONAL AL 2021



N°	Ejes y Objetivos Estratégicos Regionales	Corto Plazo 2014 - 2015	Mediano Plazo 2016 - 2018	Largo Plazo 2019 - 2021	Total Proyectos
I	Derechos Fundamentales y Vida Digna	3	3	1	7
1	Población con vida digna, pleno respeto y ejercicio de sus derechos fundamentales	3	3	1	7
II	Desarrollo Social y Cultural	13	4	2	19
2	Servicios de Salud integral y básicos con cobertura urbana, rural, interculturalidad y capacidad resolutive de calidad	9	3	1	13
3	Sistema educativo integral con identidad e intercultural, que forma talento humano con innovación y creatividad	4	1	1	6
III	Gobernabilidad e Institucionalidad	2	1	2	5
4	Gestión pública eficiente, eficaz democrática con prácticas de valores éticos y liderazgo para el desarrollo sostenible	2	1	2	5
IV	Desarrollo Económico y Competitividad	20	13	5	38
5	Actividad industrial y empresarial diversificada y competitiva para la capitalización regional	4	4	4	12
6	Niveles de producción y productividad sostenible competitiva con tecnología limpia y responsabilidad social	15	5	0	20
7	Actividad turística diversificada, competitiva y articulada a los principales corredores y circuitos nacionales e internacionales	1	4	1	6
V	Desarrollo de Infraestructura Vial y Comunicativa	8	6	7	21
8	Integración vial y comunicativa, planificada y ordenada territorialmente que articula al mundo globalizado	8	6	7	21
VI	Recursos Naturales y Ambiente	8	5	0	13
9	Gestión integral y sostenible de recursos naturales y el ambiente con responsabilidad social	8	5	0	13
<b>Total</b>		<b>54</b>	<b>32</b>	<b>17</b>	<b>103</b>





## EJE I: DERECHOS FUNDAMENTALES Y VIDA DIGNA



### O.E. 01: Población con vida digna, pleno respeto y ejercicio de sus derechos fundamentales

N°	Nombre del Proyecto
1	Mejoramiento de <b>viviendas ecosaludables</b> en el ámbito rural de la región Puno.
2	Mejoramiento y ampliación de la capacidad resolutive para <b>atención a mujeres víctimas de violencia, adultos mayores, niños y niñas en estado de abandonado</b> de la región Puno
3	Mejoramiento de capacidad resolutive para <b>formación integral de niños, niñas y adolescentes en zonas vulnerables</b> de la región Puno
4	Instalación de instituto regional de <b>medicina física y rehabilitación de las personas con discapacidad</b> en la región Puno.
5	Ampliación y mejoramiento de <b>establecimientos de salud con casa materna</b> en zonas vulnerables de la región Puno.
6	Mejoramiento de las <b>capacidades técnico productivas de pequeños productores agropecuarios</b> para la inclusión social en la región Puno.
7	Mejoramiento de <b>capacidades productivas en la crianza de animales menores</b> para la inclusión social en la región Puno.





## EJE II: DESARROLLO SOCIAL Y CULTURAL

**O.E. 02:** Servicios de salud integral y básicos con cobertura urbana rural, interculturalidad y capacidad resolutiva de calidad



N°	Nombre del Proyecto
8	Fortalecimiento de la capacidad resolutiva del <a href="#">hospital regional Manuel Núñez Butrón - Puno</a> .
9	Mejoramiento y ampliación de la capacidad resolutiva de los <a href="#">servicios especializados del hospital Carlos Monge Medrano – Juliaca</a> .
10	Ampliación y mejoramiento de la <a href="#">capacidad resolutiva de los servicios integrales en establecimientos de salud</a> de Lampa, Huancané, Moho, San Antonio de Putina, Azángaro, Sandia, Yunguyo, Chucuito, Carabaya, Melgar de la región Puno
11	Mejoramiento del sistema de <a href="#">referencia y contrareferencia de las REDESS y micro REDESS de salud</a> en la región Puno.
12	Instalación del hospital de <a href="#">ESSALUD El Altiplano en la región Puno</a>
13	Mejoramiento del <a href="#">estado nutricional de niños y niñas menores de 5 años</a> , para la erradicación de la desnutrición crónica en las provincias de la región Puno.
14	Construcción del <a href="#">hospital materno infantil del Cono Sur – Juliaca</a> .
15	Sistema de abastecimiento de <a href="#">agua potable</a> provincia Puno, San Román y Lampa (distritos) - <a href="#">captación Lagunillas</a> .





## EJE II: DESARROLLO SOCIAL Y CULTURAL

**O.E. 02:** Servicios de salud integral y básicos con cobertura urbana rural, interculturalidad y capacidad resolutiva de calidad



N°	Nombre del Proyecto
16	Instalación del sistema de <b>evacuación de aguas pluviales</b> en la ciudad de Juliaca
17	Mejoramiento y ampliación de los <b>servicios básicos</b> en islas de Amantaní y Taquile del lago Titicaca en la región Puno.
18	Mejoramiento y ampliación del <b>sistema de agua potable y saneamiento básico</b> en zonas <b>urbanas y rurales</b> en la región Puno.
19	Ampliación y mejoramiento del <b>servicio de energía eléctrica</b> en el ámbito rural y urbano <b>marginal</b> de la región Puno.
20	Ampliación y mejoramiento de los <b>servicios de telecomunicaciones</b> en áreas rurales de la región Puno.







## EJE II: DESARROLLO SOCIAL Y CULTURAL



### O.E. 03: Sistema educativo integral e intercultural, que forma talento humano con innovación y creatividad

N°	Nombre del Proyecto
21	Mejoramiento y ampliación de los servicios educativos en educación básica regular y técnico productivo de la región Puno.
22	Mejoramiento del servicio educativo en los institutos superiores técnico productivos de la región Puno.
23	Mejoramiento y ampliación de la investigación científica e innovación tecnológica en las universidades de la región Puno.
24	Recuperación de la identidad cultural regional: folklore, lengua, música, arte, gastronomía andina y costumbres ancestrales en la región Puno
25	Mejoramiento del servicio deportivo cultural y recreacional en la capital de la región Puno
26	Recuperación y revaloración de la cultura, el arte y el deporte en la región Puno.





## EJE III: GOVERNABILIDAD E INSTITUCIONALIDAD

**O.E. 04:** Gestión pública eficiente, eficaz democrática con prácticas de valores éticos y liderazgo para el desarrollo sostenible



N°	Nombre del Proyecto
27	Instalación del sistema de <b>gobierno electrónico en la región Puno.</b>
28	Mejoramiento de la <b>capacidad resolutiva institucional</b> de la sede regional y direcciones regionales de Agricultura, Producción, Comercio Exterior y Turismo, Transportes, Trabajo y Energía y Minas del Gobierno Regional Puno.
29	Mejoramiento de la <b>capacidad resolutiva institucional</b> de las direcciones regionales de educación ( UGELs) y salud (REDESS) en la región Puno.
30	Mejoramiento y ampliación de los <b>servicios básicos en zonas limítrofes y de frontera</b> de la región Puno
31	Instalación del puesto de <b>control migratorio de personas Tilali-Moho.</b>





## EJE IV: DESARROLLO ECONÓMICO Y COMPETITIVIDAD



### O.E. 05: Actividad industrial y empresarial diversificada y competitiva para la capitalización regional

N°	Nombre del Proyecto
32	Instalación del <b>gasoducto sur andino</b> en las principales ciudades de la región Puno.
33	Instalación de <b>planta petroquímica</b> en la región Puno.
34	Instalación de <b>planta termonuclear con explotación uranio</b> en la provincia de Carabaya.
35	Instalación de <b>centrales hidroeléctricas de Ayapata, Sandia, Nueva Esperanza I, II y III</b>
36	<b>Mejoramiento y ampliación de sub estaciones, líneas de transmisión y distribución de energía eléctrica</b> en la región Puno
37	Construcción de la <b>central hidroeléctrica San Gabán I</b>
38	Construcción de la <b>central hidroeléctrica San Gabán III</b>
39	Construcción de la <b>central hidroeléctrica San Gabán IV</b>







## EJE IV: DESARROLLO ECONÓMICO Y COMPETITIVIDAD



### O.E. 05: Actividad industrial y empresarial diversificada y competitiva para la capitalización regional

N°	Nombre del Proyecto
40	Instalación de plantas procesadoras para la Industrialización de carnes, lácteos, fibra de alpaca, pieles en la región Puno.
41	Mejoramiento de capacidades de las MYPEs en producción de calzado, metal mecánica y muebles en las localidades de Juliaca, Puno, Ilave, Ayaviri, Azángaro, Huancané y Yunguyo.
42	Acondicionamiento del área para uso industrial de la zona económica especial de Puno en el distrito de Caracoto, provincia de San Román – Puno (ZEED- Puno).
43	Instalación del instituto de innovación e investigación tecnológica para el desarrollo agropecuario regional.





## EJE IV: DESARROLLO ECONÓMICO Y COMPETITIVIDAD

### O.E. 06: Niveles de producción y productividad sostenible competitiva con tecnología limpia y responsabilidad social



N°	Nombre del Proyecto
44	Mejoramiento de la <b>cadena productiva de granos andinos</b> (quinua, cañihua, haba y tarwi), en zonas potenciales de la región Puno.
45	Mejoramiento de la <b>cadena productiva de tubérculos andinos</b> (papa, oca, olluco y mashua), en zonas potenciales de la región Puno.
46	<b>Mejoramiento de capacidades para el manejo y control</b> integrado de plagas y enfermedades en la actividad agropecuario de la región Puno
47	Mejoramiento de la <b>cadena productiva de la fibra de alpaca y llama</b> en Carabaya, Lampa, Chucuito - Juli, Puno, El Collao y Huancané.
48	Mejoramiento de la <b>capacidad productiva de carne, lana y leche de ganado ovino</b> de la zona sur región Puno.
49	Mejoramiento de la <b>productividad de leche, carne y lana</b> en el <b>ganado ovino</b> de la zona norte de la región Puno





## EJE IV: DESARROLLO ECONÓMICO Y COMPETITIVIDAD

**O.E. 06:** Niveles de producción y productividad sostenible competitiva con tecnología limpia y responsabilidad social



N°	Nombre del Proyecto
50	Mejoramiento de la <b>cadena productiva de lácteos</b> en zonas potenciales de la región Puno
51	Mejoramiento, <b>conservación y manejo sostenido de vicuñas</b> en zonas alto andinas de la región Puno.
52	Mejoramiento de la <b>cadena productiva de carnes rojas</b> en zonas potenciales de la región Puno.
53	Mejoramiento de la <b>cadena productiva de café, cacao y sacha inchi</b> en la selva de la región Puno..
54	Mejoramiento de la <b>cadena productiva de plantas medicinales tropicales y andinas</b> en la región Puno.
55	Mejoramiento de la <b>producción y productividad de la floricultura</b> en zonas potenciales de la región Puno.

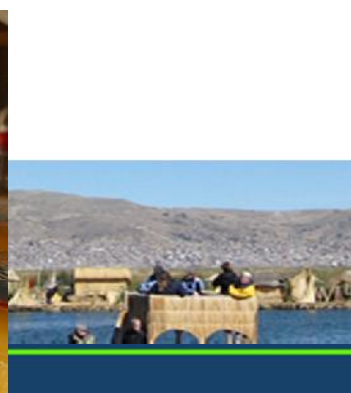





## EJE IV: DESARROLLO ECONÓMICO Y COMPETITIVIDAD

### O.E. 06: Niveles de producción y productividad sostenible competitiva con tecnología limpia y responsabilidad social



N°	Nombre del Proyecto
56	Mejoramiento de capacidades técnicas y competitivas en <a href="#">cadena productiva de frutales</a> en la selva de la región Puno.
57	Instalación, mejoramiento y rehabilitación del <a href="#">sistema de riego tecnificado en las cuencas</a> de los ríos Ramis, Coata, Illpa, llave, Zapatilla, Huancané, Desaguadero, Suches e Inambari en la región Puno.
58	Instalación de <a href="#">sistemas de siembra y cosecha de agua</a> en la región Puno.
59	Mejoramiento de la <a href="#">competitividad empresarial y posicionamiento de los productos andinos orgánicos</a> de la región Puno en el mercado nacional e internacional.
60	Mejoramiento de los <a href="#">servicios de comercio exterior para productos de exportación</a> y con <a href="#">potencial exportador</a> en la región Puno
61	Fortalecimiento de capacidades de la <a href="#">cadena productiva de la trucha</a> en la región Puno.
62	<a href="#">Instalación de centros de biotecnología reproductiva</a> para el repoblamiento con especies nativas de peces en el lago Titicaca de la región Puno.
63	Mejoramiento de <a href="#">capacidades técnicas para la extracción, transformación y exportación</a> de la <a href="#">minería no metálica</a> de la región Puno.





## EJE IV: DESARROLLO ECONÓMICO Y COMPETITIVIDAD



**O.E. 07:** Actividad turística diversificada, competitiva y articulada a los principales corredores y circuitos nacionales e internacionales

N°	Nombre del Proyecto
64	Mejoramiento y <b>recuperación de centros arqueológicos</b> Pukara, Sillustani, Cutimbo en la región Puno.
65	<b>Mejoramiento de infraestructura turística</b> , arquitectura colonial de templos y restos arqueológicos en la región Puno.
66	<b>Mejoramiento de infraestructura de servicios básicos en los corredores, circuitos y centros turísticos</b> de la región Puno.
67	Mejoramiento de los <b>servicios de transporte, hotelería, restaurantes, gastronomía</b> en los <b>circuitos turísticos</b> de la región Puno.
68	Construcción del <b>punto turístico Isla Esteves – Chimu</b> .
69	Mejoramiento de la <b>cadena productiva de la artesanía</b> (cerámica, textiles, cueros, pieles y joyería) de la región Puno





## EJE V: DESARROLLO DE INFRAESTRUCTURA VIAL Y COMUNICATIVA

**O.E. 08:** Integración vial y comunicativa, planificada y ordenada territorialmente que articula al mundo globalizado



N°	Nombre del Proyecto
70	Construcción de ferrocarril para el tren veloz Cusco - Puno - La Paz – Puno – Moquegua – Ilo.
71	Construcción del aeropuerto internacional moderno en la región Puno.
72	Construcción del terminal multimodal en el lago Titicaca - Puno.
73	Construcción del terrapuerto internacional en la región Puno.
74	Construcción y mejoramiento de la autopista Brasil-Puerto Maldonado-Macusani-Azángaro-Juliaca-Puno-Moquegua e Ilo.
75	Construcción y mejoramiento de la autopista Cusco-Sicuani-Ayaviri-Juliaca-Puno-Desaguadero-Yunguyo





# ARTICULACIÓN VIAL PUNO AL 2021

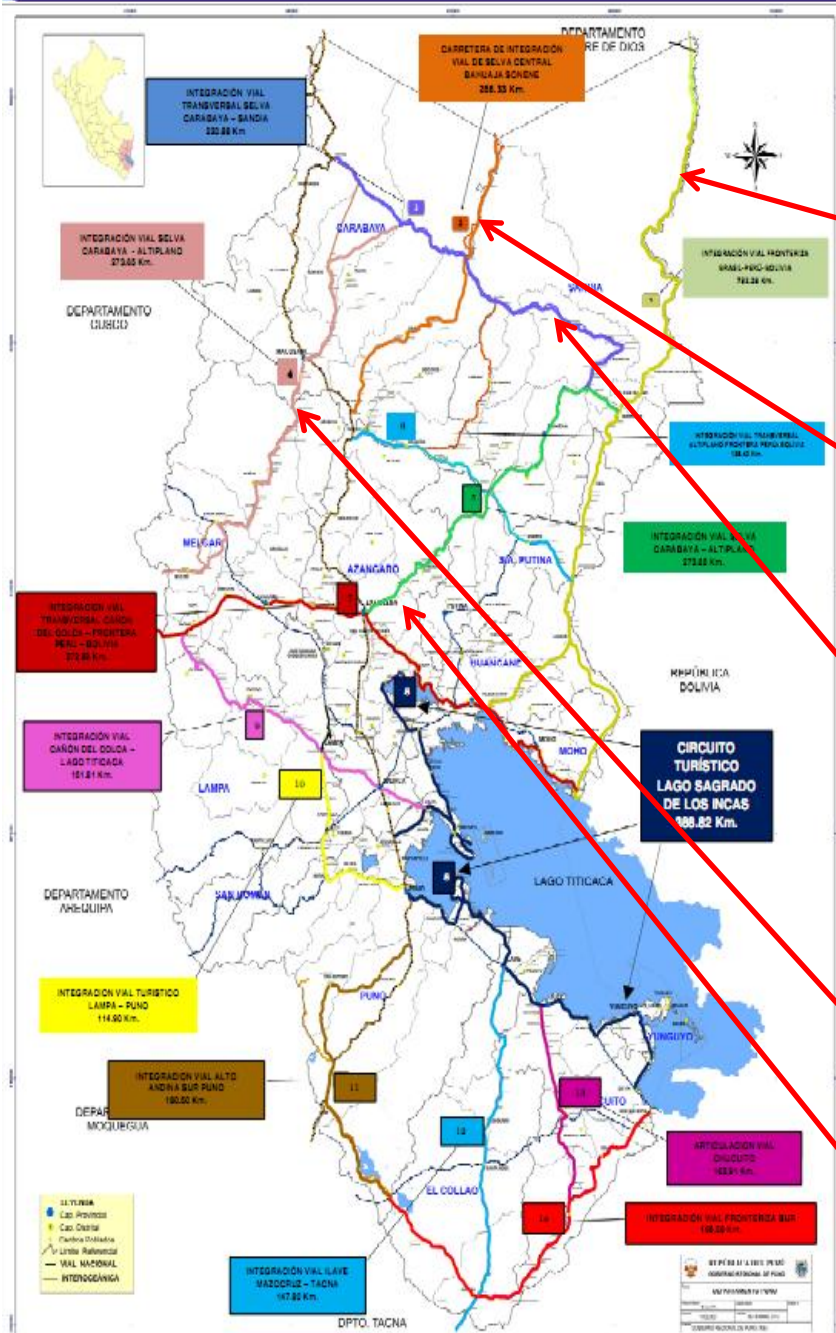

76

Construcción y mejoramiento a nivel de afirmado de la carretera **integración vial fronteriza Brasil-Perú y Bolivia** (Emp. PE 5 S- Pampa Grande - Putina Punco - San Juan del Oro - Yanahuaya - Abra Jucuchani - Sina - Cojata - Tarucani - Huallatiri - Ninantaya - Tilali - Emp. PE 34 I **desvió Vilquechico** (Coasía).

77

Construcción y mejoramiento a nivel de afirmado de la **carretera de integración vial de la selva central Bahuaja Sonene** (Astillero - Tinguri - Huanacuri - Saco - Esquena - Coasa - Crucero - **Ajoyani** - Emp. PE 34 B).

78

Construcción y mejoramiento a nivel de afirmado de la **carretera integración vial transversal selva Carabaya - Sandia** (Emp. PE 34 B Puerto Manoa - Boca Esquilaya - La Oroya - Chonta Bamba - Isillumá - Pampa Yanamayo - Camarón - Massiapo - Emp. PE 34 H **Puente San José**).

79

Mejoramiento a nivel de asfaltado de la carretera **integración vial Selva Carabaya - Aльтиplano** (Emp. Eje 3. **Boca Esquilaya** - Esquilaya - Ayapata - desvío Ituata - Macusani - Nuñoa - Santa Rosa - **Macari** - Cusco Emp. CU 134).

80

Mejoramiento a nivel de asfaltado de la carretera **integración vial Selva Sandia - Aльтиplano** (Emp. Eje 1 **Yanahuaya** - Puente San José - Sandia - Cuyo Cuyo - Muñani - **Azángaro** Emp. PE 3 S).

# ARTICULACIÓN VIAL PUNO AL 2021

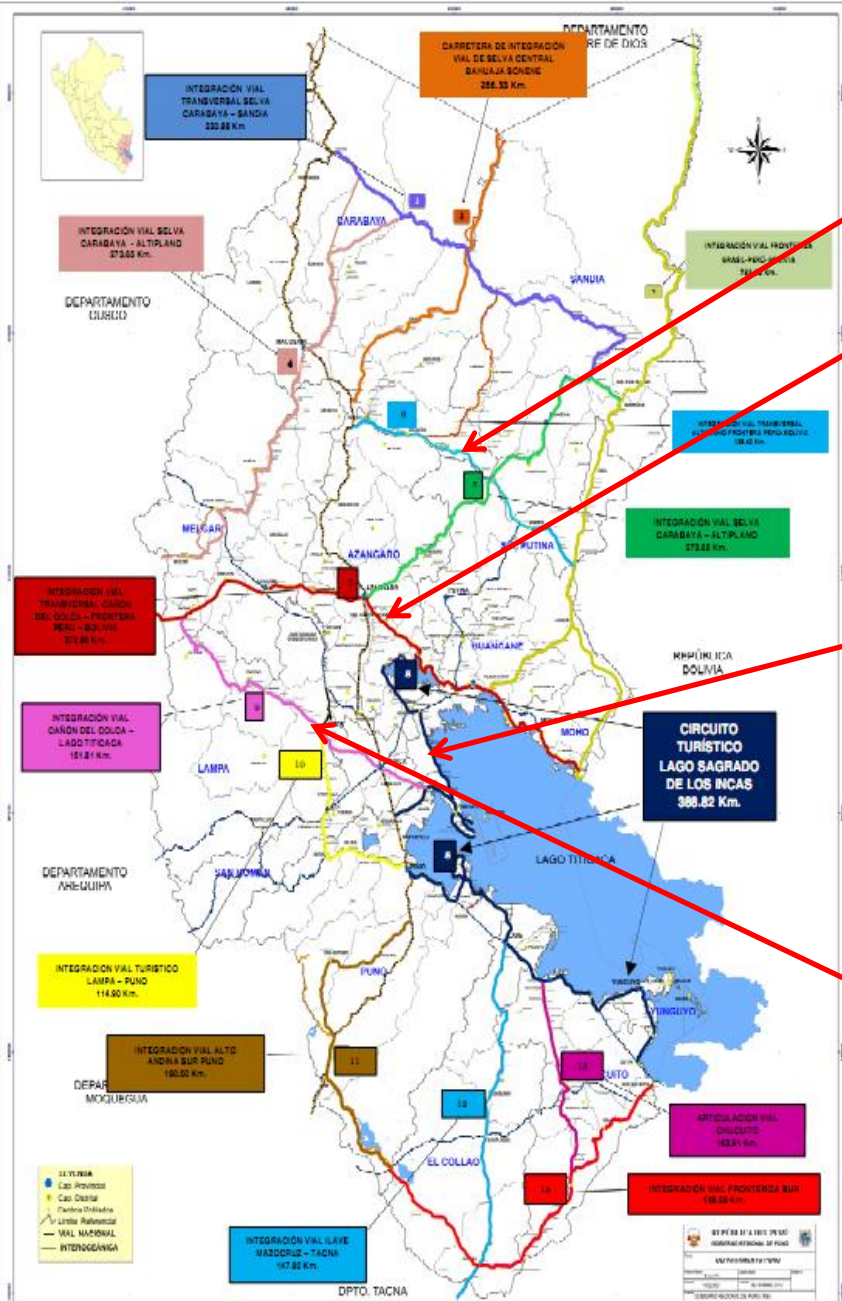

81

Mejoramiento a nivel de asfaltado de la carretera **integración vial transversal Altiplano - frontera Perú - Bolivia** (Emp. PE 34 B **Suchini** - Carlos Gutiérrez Alzamora - Crucero - Curupata-Quiscopuncco - Ananea - Trapiche - **Suches** - Emp. Eje 1).

82

Mejoramiento a nivel de asfaltado de la carretera **integración vial transversal Cañón de Colca - frontera Perú - Bolivia** (Emp. PE 3 SG **Challapata**-Abra Matarcocha-Llalli-Umachiri- Ayaviri - Purina - Azángaro - San Juan de Salinas - Chupa - Huancané - Moho - Conima - **Tilali - Hito 2**).

83

Mejoramiento a nivel de asfaltado de la **carretera circuito turístico lago sagrado de los incas** (Emp. Eje 7 **Chupa** - Arapa - Samán - Taraco - Pusi -Capachica - Llachón - Ccotos-Coata- Huata- Illpa-Puno-Platería-Península de Chucuito-Jayu Jayu - llave-Pomata-Yunguyo-Copani-**Zepita** Emp. PE 3 S).

84

Mejoramiento a nivel de asfaltado de la carretera **integración vial Cañón de Colca - Lago Titicaca** (Emp. PE 3 SG **Tojroyo desvío Ocuvi**-Vilavila - Palca - Lampa - Juliaca-**Coata** Emp. Eje 8).





# ARTICULACIÓN VIAL PUNO AL 2021

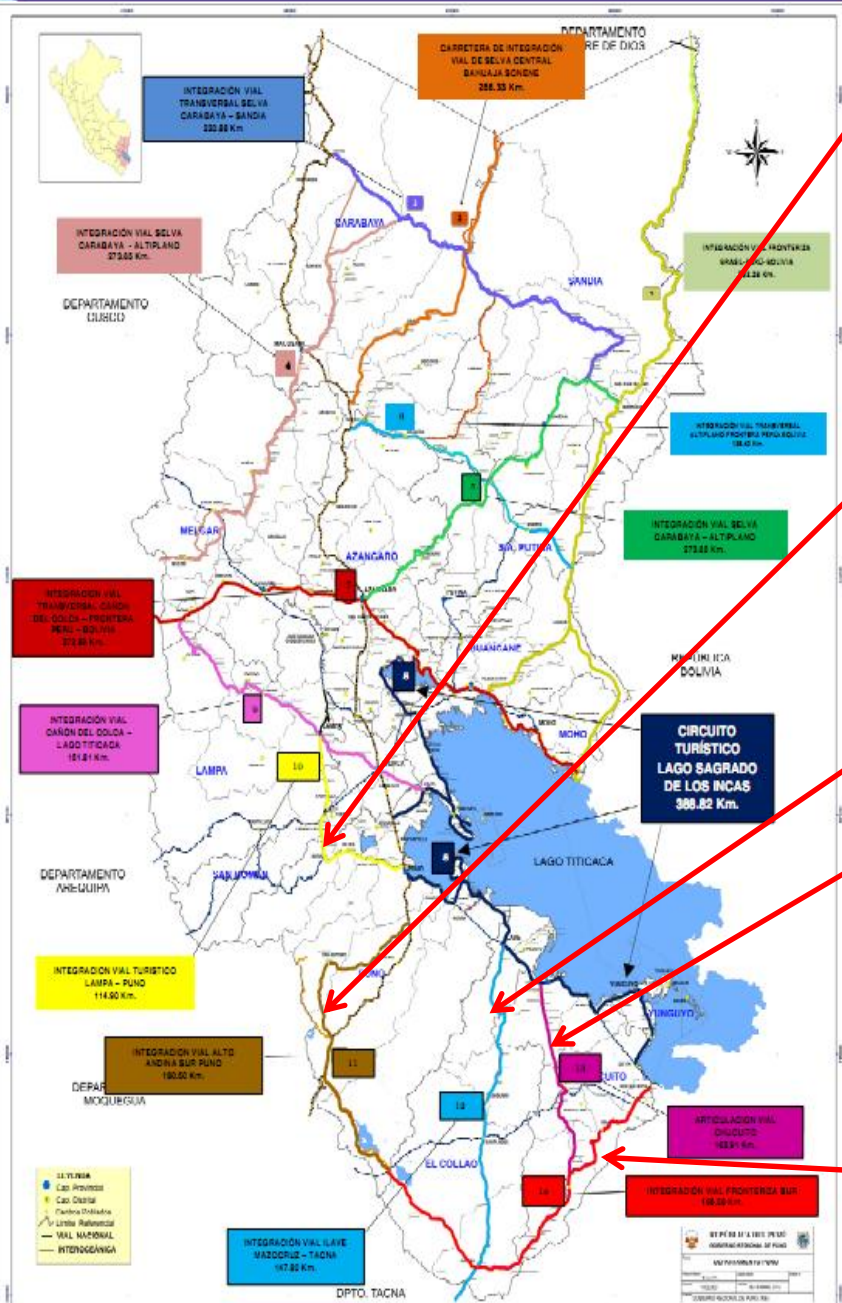

85

Mejoramiento a nivel de asfaltado de la carretera **integración vial turístico Lampa - Puno** (Emp. 3 S Caracara - Lampa - Cabanilla- Cabanillas - Huataquita - Mañazo - Vilque- **Tiquillaca- Yanamayo - Puno** Emp. PE 3 S).

86

Construcción y mejoramiento a nivel de afirmado **integración vial Alto Andina Sur Puno** (Emp. PE 36 B Puente Cutimbo-Pichacani-Juncal-Chorehueco-rio Pucará Emp. PE 36 B-Desvío Pasto Grande - Puente Porque-Jutucachi-Jilatamarka-Pasto Grande - Punta Perdida - Laguna Loriscota).

87

Mejoramiento a nivel de asfaltado de la carretera **integración vial llave Mazocruz - Tacna** (Emp. PE 38 3 S llave - Conduriri - Mazocruz - Capaso-Challapalca- Emp. PE 38).

88

Mejoramiento a nivel de asfaltado de la **carretera articulación vial Chucuito - Juli** (Emp. PE 3 S **división Parlermo**-Piñuta-Lacalaca- Emp. PE 36 A Pichupichuni - desvío Vilacaya-Emp. **Amotiri** - Emp. Eje 14).

89

Mejoramiento a nivel de asfaltado de la **carretera integración vial Fronteriza Sur** (**Desaguadero** - Asnocollo - Kelluyo - Pisacoma - Capaso - **Asancalle** - Emp. Eje 11).





## EJE V: DESARROLLO DE INFRAESTRUCTURA VIAL Y COMUNICATIVA

### O.E. 08: Integración vial y comunicativa, planificada y ordenada territorialmente que articula al mundo globalizado



N°

Nombre del Proyecto

90

Mejoramiento de capacidades para el ordenamiento territorial a nivel de microzonificación en la región Puno

## MICROZONIFICACIÓN

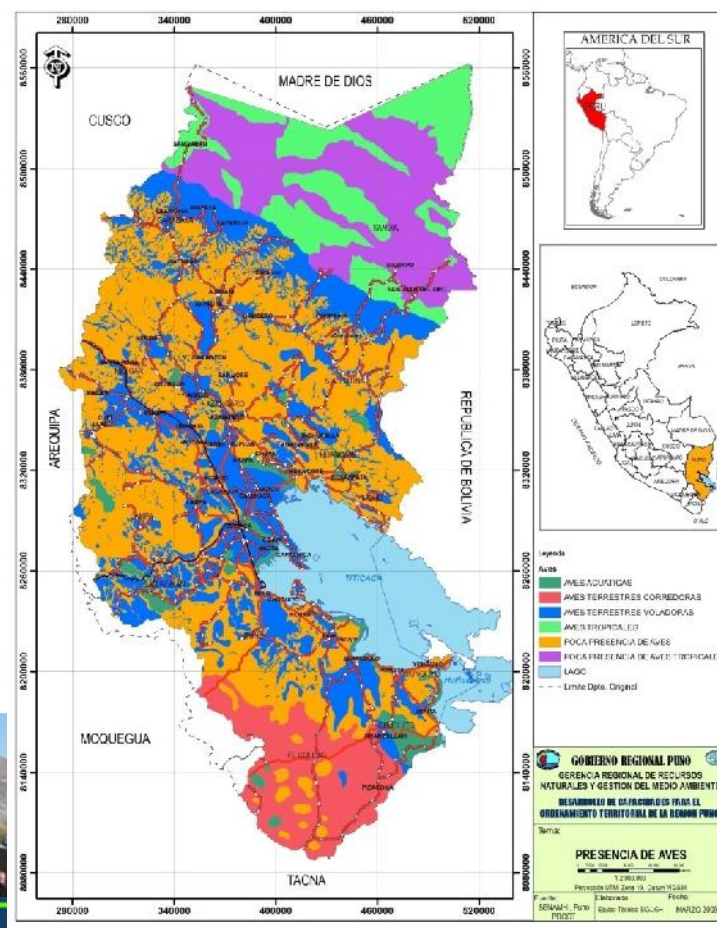



## EJE VI: RECURSOS NATURALES Y AMBIENTE



### O.E. 09: Gestión integral y sostenible de recursos naturales y el ambiente con responsabilidad social

N°	Nombre del Proyecto
91	Recuperación de la bahía interior y zonas críticas del lago Titicaca de la región Puno
92	Recuperación ambiental de las cuencas Ramis, Suches, Coata e llave afectadas por la actividad minera en la región Puno.
93	Instalación de plantas de tratamiento de aguas residuales en los centros urbanos de la región Puno.
94	Mejoramiento de la gestión ambiental en las principales cuencas de la región Puno.
95	Recuperación de los ecosistemas de las cuencas y sub cuencas de la región Puno.
96	Recuperación de la biodiversidad en la zona altiplánica y selva de la región Puno
97	Conservación y protección del Parque Nacional Bahuaja – Sonene y Reserva Nacional del Titicaca de la región Puno
98	Mejoramiento de capacidades para el control, conservación y protección del ecosistema ambiental de la región Puno.
99	Gestión integral de residuos sólidos con plantas de tratamiento en los centros urbanos de la región Puno.
100	Instalación de plantas de tratamiento de relaves mineros en zonas de explotación minera de la región Puno.





## EJE VI: RECURSOS NATURALES Y AMBIENTE



### O.E. 09: Gestión integral y sostenible de recursos naturales y el ambiente con responsabilidad social

N°	Nombre del Proyecto
101	Conservación y <b>recuperación de áreas de alta erosión</b> para incrementar la capacidad productiva de los suelos en la región Puno.
102	Conservación y <b>recuperación de tierras con forestación y reforestación</b> en zona altiplánica y amazónica de la región Puno.
103	Mejoramiento e <b>implementación de la gestión de riesgos y defensas ribereñas</b> de los ríos Ramis e Ilave en las provincias de Azángaro, Huancané y El Collao







# GOBIERNO REGIONAL PUNO



## VI. GESTIÓN DEL PLAN

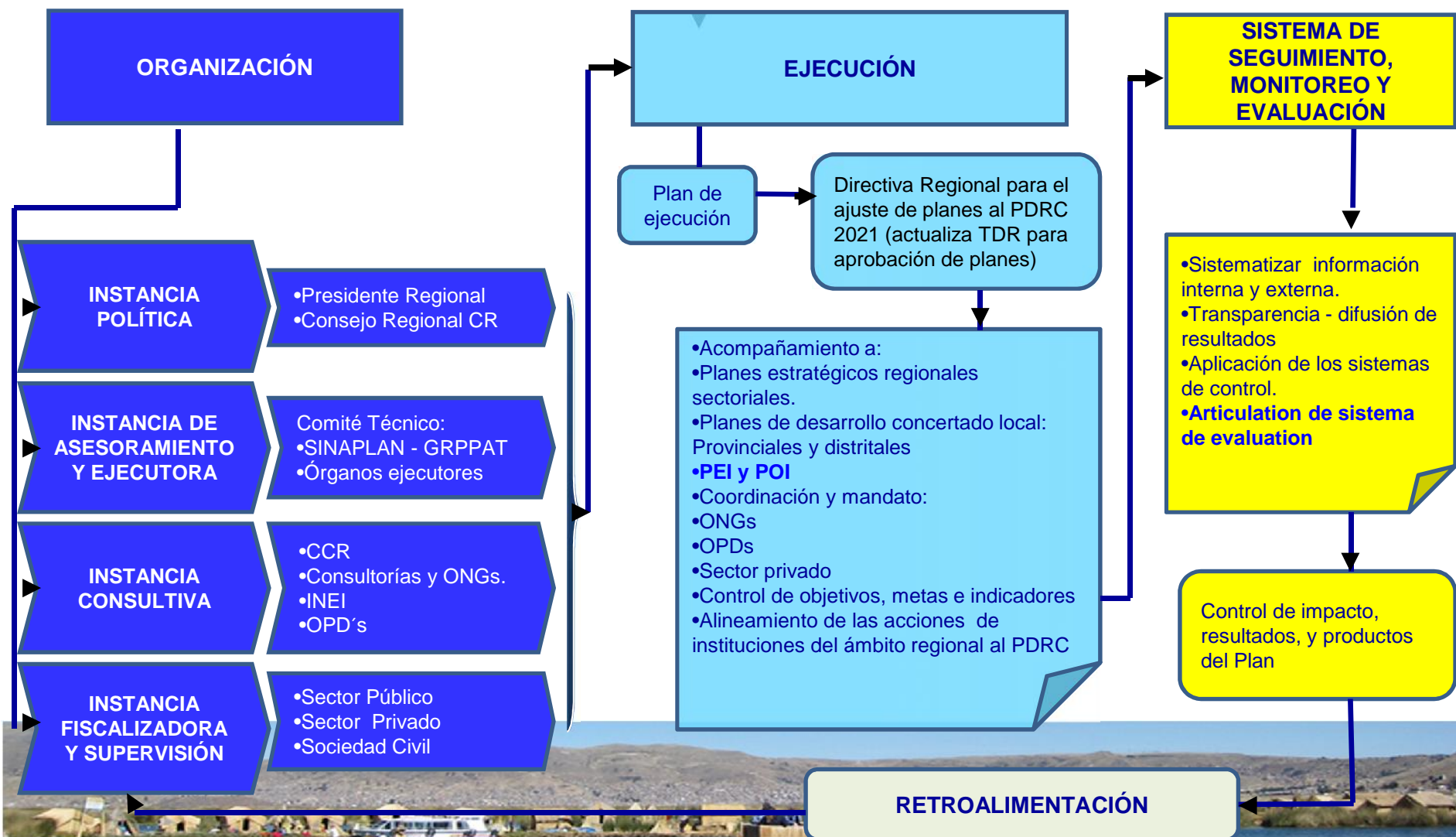



# GOBIERNO REGIONAL PUNO



GRACIAS POR SU ATENCIÓN

[www.regionpuno.gob.pe](http://www.regionpuno.gob.pe)

